Moscow-Rentals.ru
аренда и покупка

# Россия, Москва, Последний Пер, 13

150 000 RUB за месяц

ID объявления # 1007

## ОПИСАНИЕ

| | |
|---|---|
| **Тип сделки:** | в аренду на длительный срок |
| **Тип недвижимости:** | 4-комн. кв. |
| **Площадь (м²):** | 140 кв.м. |
| **Минут до метро:** | 6 пешком |
| **Метро:** | Сухаревская, Трубная, Цветной бульвар |
| **Комнаты (кв.м.):** | 30-26-16-14 |
| **Кухня (кв.м.):** | 21 |
| **Балкон:** | 1 |
| **С/у:** | 1.5 |
| **Тип здания:** | Кирпичное |
| **Этаж:** | 2 из 6 |
| **Вид из окон:** | во двор и на улицу |
| **Парковочное место:** | Стихийная парковка во дворе |
| **Удобства:** | Холодильник, Стиральная машина, Телевизор, Кондиционер, Микроволновая печь, Утюг и гладильная доска, Посуда, Постельное белье и полотенца, Посудомоечная машина, Бойлер |

| | |
|---|---|
| **Форма оплаты:** | Наличные, Банковский перевод от физического лица, Банковский перевод от юридического лица |
| **Доп. расходы нанимателя:** | Депозит 100%, Счета за электричество, Счета за воду, Интернет, Спутниковое ТВ |
| **Особенности:** | Можно с детьми младше 7 лет, Можно с животными |
| **Описание:** | Реконструированный особняк, 3 изолированные спальни, евро ремонт, пол - паркет,плитка, стены - краска, кухня укомплектованна всей бытовой техникой, вся необходимая мебель присутствует, окна пвх на 3 стороны, 1.5 сан/узла - ванна,душ.кабина - боилер, гардеробная комната, пастирочная, кондиционеры, хороший подъезд - консьерж, парковка во дворе. Возможен торг до 140 000 руб. При поквартальной оплате. |

**ФОТО**











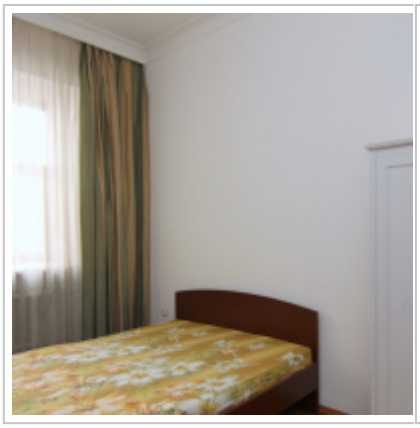

4032

















## Контакты

| | |
|---|---|
| Телефон: | +7 (966) 380 1075 |
| Email: | moscow-rentals@yandex.ru |
| Сайт: | moscow-rentals.ru |
| Рабочие дни: | Пн, Вт, Ср, Чт, Пт |
| Часы: | 10:00 - 18:00 |
| Категория: | Риелторские услуги |
| Услуги: | Аренда и продажа недвижимости |

---

Данный сайт носит исключительно информационный характер и не является публичной офертой, определяемой положениями Статьи 437 Гражданского Кодекса РФ. Копирование материалов сайта возможно только с письменного разрешения администрации сайта.