Moscow-Rentals.ru
аренда и покупка

Россия, Москва, Фрунзенская Наб., 24

295 000 RUB за месяц

ID объявления # 1020

ОПИСАНИЕ

Тип сделки:	в аренду на длительный срок
Тип недвижимости:	4-комн. кв.
Площадь (м²):	151 кв.м.
Минут до метро:	5 пешком
Метро:	Парк Культуры, Фрунзенская
Тип здания:	Сталинское
Этаж:	2 из 9
Вид из окон:	на улицу
Парковочное место:	Стихийная парковка во дворе
Удобства:	Холодильник, Стиральная машина, Телевизор, Кондиционер, Микроволновая печь, Посудомоечная машина, Бойлер
Форма оплаты:	Наличные, Банковский перевод от физического лица, Банковский перевод от юридического лица
Доп. расходы нанимателя:	Депозит 100%, Счета за электричество, Счета за воду, Интернет, Спутниковое ТВ
Особенности:	Можно с детьми младше 7 лет
Описание:	Предлагается четырех комнатная квартира в одном из самых зеленых районов Москвы в сталинском доме. В квартире выполнен качественный дизайнерский ремонт, первая сдача, ранее не сдавалась. Квартира

предлагается полностью меблирована эксклюзивной мебелью, качественная сантехника, полностью укомплектована всей бытовой техникой Miele. Функциональная планировка: Холл, гостиная, кухня, основная спальня, вторая спальня, кабинет с возможностью переоборудовать в третью спальню, два санузла (душевая+ванна, во втором санузле ванна), отдельная гардеробная комната. Квартира с видом на Москва-реку и Парк Горького. Оснащена центральной системой кондиционирования, полы с подогревом, высокоскоростной интернет. Квартира готова к заселению. Инфраструктура: в шаговой доступности множество ресторанов, кафе, магазины, школы, дет.сад. В шаговой доступности Парк Горького, возле дома расположен Пушкинский мост, что позволит вам попасть в парк за пару минут. Парковка стихийная под шлагбаум.

ФОТО

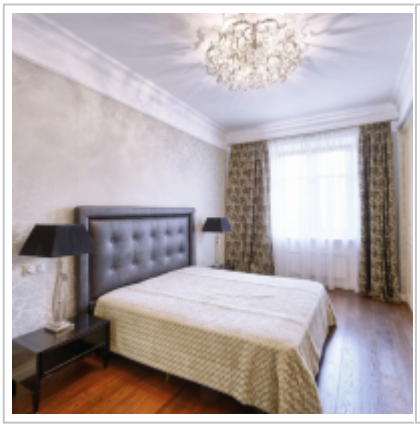

Контакты

Телефон:	+7 (966) 380 1075
Email:	moscow-rentals@yandex.ru
Сайт:	moscow-rentals.ru
Рабочие дни:	Пн, Вт, Ср, Чт, Пт
Часы:	10:00 - 18:00
Категория:	Агентство недвижимости
Услуги:	Аренда и продажа недвижимости

Данный сайт носит исключительно информационный характер и не является публичной офертой, определяемой положениями Статьи 437 Гражданского Кодекса РФ. Копирование материалов сайта возможно только с письменного разрешения администрации сайта.