Moscow-Rentals.ru
аренда и покупка

Россия, Москва, Ул Шаболовка, 10 К 1

230 000 RUB за месяц

ID объявления # 1028

ОПИСАНИЕ

Тип сделки:	в аренду на длительный срок
Тип недвижимости:	4-комн. кв.
Площадь (м²):	145 кв.м.
Минут до метро:	9 пешком
Метро:	Октябрьская, Шаболовская
Комнаты (кв.м.):	25-20-20
Кухня (кв.м.):	45
Балкон:	1
С/у:	2
Тип здания:	Новый дом бизнес класса
Этаж:	12 из 18
Вид из окон:	во двор
Парковочное место:	1
Удобства:	Холодильник, Стиральная машина, Телевизор, Кондиционер, Микроволновая печь, Утюг и гладильная доска, Посуда, Постельное белье и полотенца, Посудомоечная машина, Бойлер

Форма оплаты:	Наличные, Банковский перевод от физического лица, Банковский перевод от юридического лица
Доп. расходы нанимателя:	Депозит 100%, Счета за электричество, Счета за воду, Интернет, Коммунальные платежи, Спутниковое ТВ
Описание:	4-х комнатная квартира с новым дизайнерским ремонтом, в элитном комплексе с огороженной охраняемой территорией.По планировке: просторная кухня-гостиная, три спальни, 2 с/у. (с джакузи и душ.кабиной), гардеробная комната, в одной из спален есть просторная лоджия. Квартира предлагается полностью с мебелью и укомплектованная всей необходимой техникой для комфортного проживания. Есть м/место в подземном паркинге дома, входит в стоимость.

ФОТО

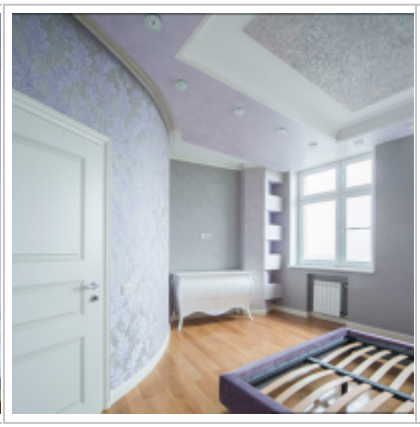

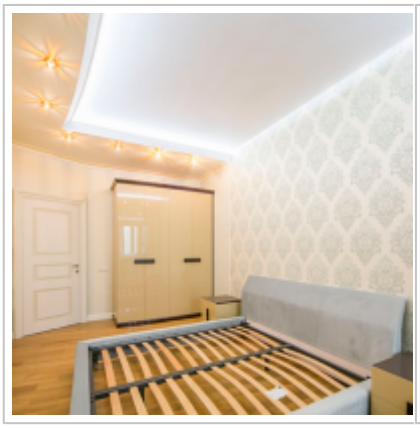

Контакты

Телефон:	+7 (966) 380 1075
Email:	moscow-rentals@yandex.ru
Сайт:	moscow-rentals.ru
Рабочие дни:	Пн, Вт, Ср, Чт, Пт
Часы:	10:00 - 18:00
Категория:	Агентство недвижимости
Услуги:	Аренда и продажа недвижимости

Данный сайт носит исключительно информационный характер и не является публичной офертой, определяемой положениями Статьи 437 Гражданского Кодекса РФ. Копирование материалов сайта возможно только с письменного разрешения администрации сайта.