Moscow-Rentals.ru
аренда и покупка

Россия, Москва, Ул Малая Ордынка, 13 С 1

200 000 RUB за месяц

ID объявления # 1035

ОПИСАНИЕ

Тип сделки:	в аренду на длительный срок
Тип недвижимости:	5-комн. кв.
Площадь (м²):	160 кв.м.
Минут до метро:	4 пешком
Метро:	Новокузнецкая, Третьяковская
Комнаты (кв.м.):	20-25-18-12-15
Кухня (кв.м.):	-
С/у:	2
Тип здания:	Дореволюционный особняк
Этаж:	2 из 5
Вид из окон:	во двор и на улицу
Парковочное место:	Есть возможность арендовать
Удобства:	Холодильник, Стиральная машина, Телевизор, Кондиционер, Микроволновая печь, Утюг и гладильная доска, Посуда, Постельное белье и полотенца, Посудомоечная машина, Бойлер
Форма оплаты:	Наличные, Банковский перевод от физического лица, Банковский перевод от юридического лица
Доп. расходы нанимателя:	Депозит 100%, Счета за электричество, Счета за воду, Интернет,

Спутниковое ТВ

Особенности: Без мебели/ Вывоз, Можно с детьми младше 7 лет

Описание: Предлагается просторная светлая квартира в Замоскворечье. Только что проведен косметический ремонт. Предлагается частично меблированной, дополнительная мебель - под клиента. Кухня полностью оборудована. Два санузла, окна во двор и в переулок, тихо. Парковка на огороженной территории двора, шлагбаум. Возможно арендовать дополнительное машино-место в соседнем подземном паркинге.

ФОТО

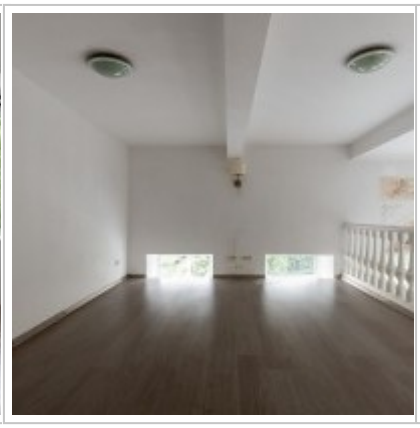

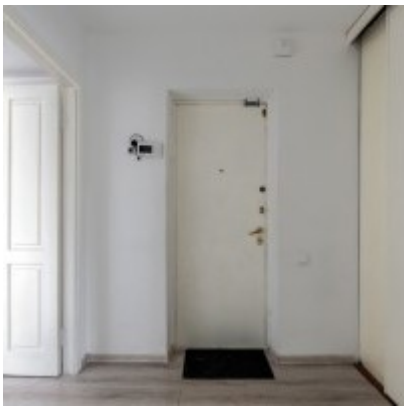

Контакты

Телефон:	+7 (966) 380 1075
Email:	moscow-rentals@yandex.ru
Сайт:	moscow-rentals.ru
Рабочие дни:	Пн, Вт, Ср, Чт, Пт
Часы:	10:00 - 18:00
Категория:	Агентство недвижимости
Услуги:	Аренда и продажа недвижимости

Данный сайт носит исключительно информационный характер и не является публичной офертой, определяемой положениями Статьи 437 Гражданского Кодекса РФ. Копирование материалов сайта возможно только с письменного разрешения администрации сайта.