Moscow-Rentals.ru
аренда и покупка

Россия, Москва, Ул. Пречистенка, 40/2 С 1

200 000 RUB за месяц

ID объявления # 1039

ОПИСАНИЕ

Тип сделки:	в аренду на длительный срок
Тип недвижимости:	4-комн. кв.
Площадь (м²):	120 кв.м.
Минут до метро:	6 пешком
Метро:	Парк Культуры, Смоленская
Комнаты (кв.м.):	16-13-14-50+8
Кухня (кв.м.):	14
С/у:	2
Тип здания:	Дореволюционный особняк
Этаж:	3 из 6
Вид из окон:	во двор и на улицу
Парковочное место:	2
Удобства:	Холодильник, Телевизор, Кондиционер, Микроволновая печь, Утюг и гладильная доска, Посуда, Постельное белье и полотенца, Посудомоечная машина, Бойлер
Форма оплаты:	Наличные, Банковский перевод от физического лица, Банковский перевод от юридического лица
Доп. расходы нанимателя:	Депозит 100%, Счета за электричество, Счета за воду, Интернет,

Спутниковое ТВ

Особенности: Можно с детьми младше 7 лет, Можно с животными

Описание: Предлагается к аренде 5-комнатная квартира в районе Хамовники. Достойная входная группа. Квартира с ремонтом в классическом стиле. Элитный дом с огороженной территорией и системой безопасности, охрана вооруженная. Достойная входная группа. В квартире сделан качественный ремонт: итальянская мебель, дорогая бытовая техника, паркет (дуб, ясень, красное дерево), мраморные подоконники, два санузла, теплый пол с регулировкой, джакузи, все двери - ореховый массив, деревянные стеклопакеты. Кухня-столовая-гостинная. Кабинет(можно под гардеробную) и 3 спальни. В доме установлена система принудительной очистки воздуха с увлажнением, можно разный климат в комнатах. Два м/м.

ФОТО

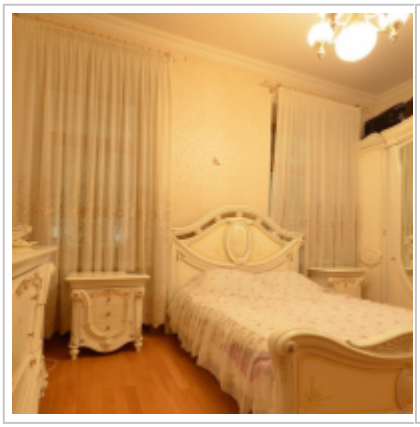
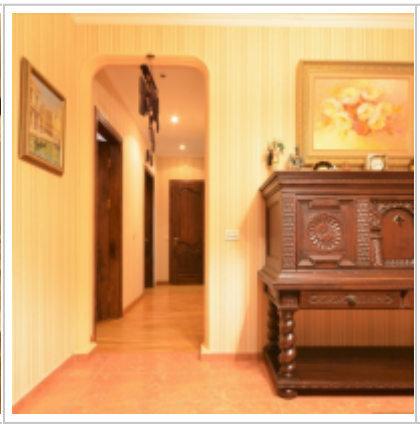

Контакты

Телефон:	+7 (966) 380 1075
Email:	moscow-rentals@yandex.ru
Сайт:	moscow-rentals.ru
Рабочие дни:	Пн, Вт, Ср, Чт, Пт
Часы:	10:00 - 18:00
Категория:	Агентство недвижимости
Услуги:	Аренда и продажа недвижимости

Данный сайт носит исключительно информационный характер и не является публичной офертой, определяемой положениями Статьи 437 Гражданского Кодекса РФ. Копирование материалов сайта возможно только с письменного разрешения администрации сайта.