Moscow-Rentals.ru
аренда и покупка

Россия, Москва, Ул. Архитектора Власова, 22

160 000 RUB за месяц

ID объявления # 1046

ОПИСАНИЕ

Тип сделки:	в аренду на длительный срок
Тип недвижимости:	4-комн. кв.
Площадь (м²):	185 кв.м.
Минут до метро:	7 пешком
Метро:	Калужская
Балкон:	1
С/у:	2
Тип здания:	Новый дом бизнес класса
Этаж:	7 из 15
Вид из окон:	во двор и на улицу
Парковочное место:	1
Удобства:	Холодильник, Кондиционер, Посудомоечная машина
Форма оплаты:	Наличные, Банковский перевод от физического лица, Банковский перевод от юридического лица
Доп. расходы нанимателя:	Депозит 100%, Счета за электричество, Счета за воду, Интернет, Спутниковое ТВ
Особенности:	Без мебели/ Вывоз, Можно с детьми младше 7 лет, Можно с животными
Описание:	4-х комнатная квартира в ЖК "Воронцовское". Удобная и функциональная

планировка: гостиная, кухня-столовая, две спальни, кабинет, два совмещенных санузла, балкон, гардеробная и кладовая комнаты. Квартира предлагается без мебели. В стоимость входит одно машиноместо в подземном паркинге.

ФОТО

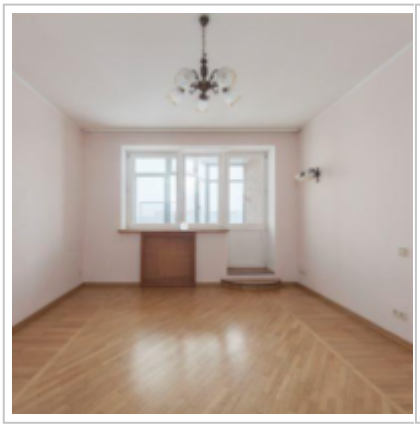

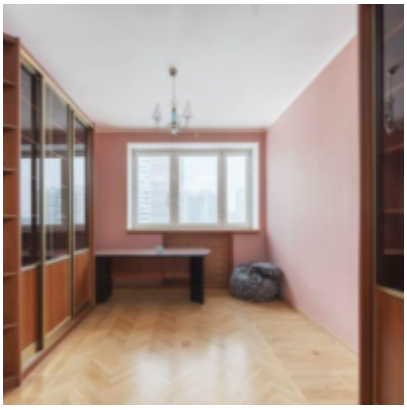

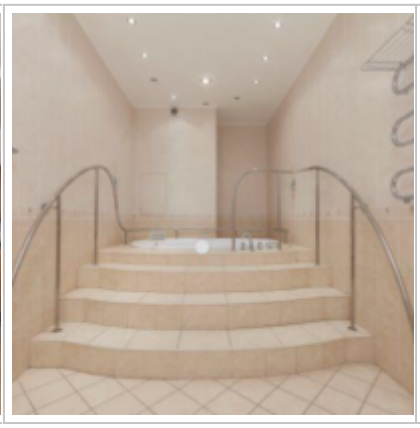

Контакты

Телефон:	+7 (966) 380 1075
Email:	moscow-rentals@yandex.ru
Сайт:	moscow-rentals.ru
Рабочие дни:	Пн, Вт, Ср, Чт, Пт
Часы:	10:00 - 18:00
Категория:	Агентство недвижимости
Услуги:	Аренда и продажа недвижимости

Данный сайт носит исключительно информационный характер и не является публичной офертой, определяемой положениями Статьи 437 Гражданского Кодекса РФ. Копирование материалов сайта возможно только с письменного разрешения администрации сайта.