Moscow-Rentals.ru
аренда и покупка

Россия, Москва, Страстной Бул, 4 С 4

320 000 RUB за месяц

ID объявления # 1265

ОПИСАНИЕ

Комиссия агентству:	100%
Тип сделки:	в аренду на длительный срок
Тип недвижимости:	3-комн. кв.
Площадь (м²):	125 кв.м.
Минут до метро:	1 пешком
Метро:	Пушкинская, Тверская, Чеховская
Комнаты (кв.м.):	28-25-18
Кухня (кв.м.):	18
С/у:	2
Тип здания:	Дореволюционный особняк
Этаж:	5 из 7
Вид из окон:	во двор
Парковочное место:	Стихийная парковка во дворе
Удобства:	Холодильник, Стиральная машина, Телевизор, Кондиционер, Посудомоечная машина
Форма оплаты:	Наличные, Банковский перевод от физического лица, Банковский перевод от юридического лица

Доп. расходы нанимателя:	Депозит 100%, Счета за электричество, Счета за воду, Интернет
Особенности:	Можно с детьми младше 7 лет, Можно с животными
Описание:	Предлагается в аренду светлая 3-х комнатная квартира на Пушкинской площади в дореволюционном кирпичном доме 1898г. постройки. В квартире был проведен капитальный ремонт с бетонной стяжкой и заменой всех коммуникаций. Общая площадь 125кв.м, комнаты (28-25-18), кухня 18 кв.м, 2 с/у. Окна на три стороны, все во двор, солнечная сторона в гостиной и кухне. Квартира полностью меблированна. Кухня итальянская с гранитной столешницей, мраморные подоконники, полы - дубовая доска-массив, двери - дуб-массив Н-2,80. 3 кондиционера, бойлер, гардеробная (6м), встроенные шкафы. Радиаторы немецкие, в ретро стиле, чугунные. Потолки 3,60м. Полностью меблирована. Интернет, кабельное телевидение. Лифт. Закрытый двор. Охраняемая платная парковка (подземная/наземная) по соседству.

© 2015. Этот сайт носит информационный характер и не является публичной офертой, определяемой положениями Статьи 437 Гражданско
Все права на объекты недвижимости защищены.

Контакты
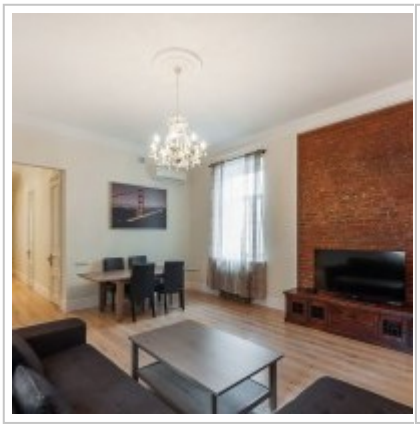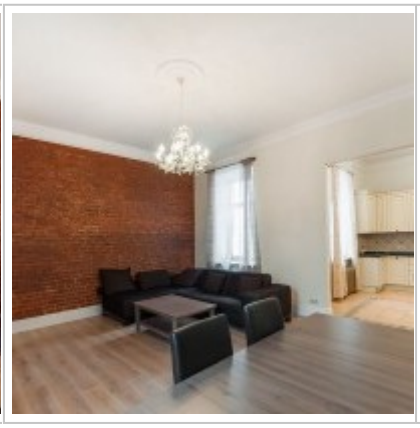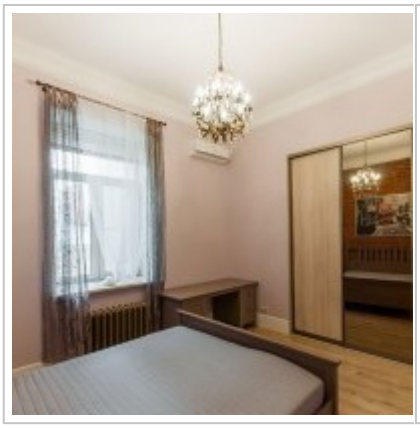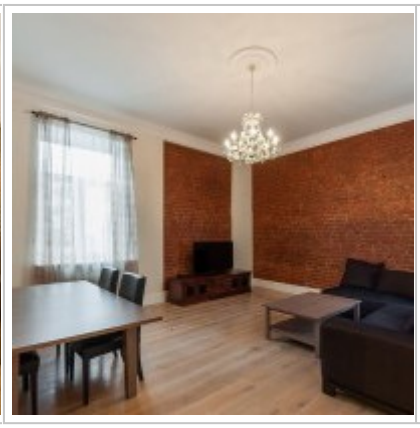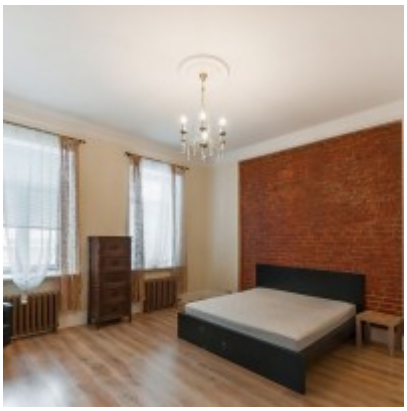
ФОТО