Moscow-Rentals.ru
аренда и покупка

Россия, Москва, Пер Печатников, 19С1

170 000 RUB за месяц

ID объявления # 1278

ОПИСАНИЕ

Тип сделки:	в аренду на длительный срок
Тип недвижимости:	3-комн. кв.
Площадь (м²):	110 кв.м.
Минут до метро:	7 пешком
Метро:	Сретенский бульвар, Трубная, Тургеневская, Цветной бульвар
Комнаты (кв.м.):	40+20-20
Кухня (кв.м.):	12
С/у:	1
Тип здания:	Новый дом бизнес класса
Этаж:	2 из 4
Парковочное место:	2
Удобства:	Холодильник, Стиральная машина, Сушильная машина для белья, Телевизор, Кондиционер, Микроволновая печь, Посуда, Посудомоечная машина
Форма оплаты:	Наличные, Банковский перевод от физического лица, Банковский перевод от юридического лица
Доп. расходы нанимателя:	Депозит 100%, Счета за электричество, Счета за воду, Интернет

Особенности: Можно с детьми младше 7 лет, Можно с животными

Описание: Предлагается квартира. Клубный дом, 2009 года постройки. Только сделан ремонт, паркетная доска, стены краска, где кафель плитка с подогревом. Мебель новая, обсуждается вывоз частично или замена. Кухня встроенная, вся бытовая техника, ПММ, СМА, кондиционер. Две спальни, в каждой своя гардеробная, гардеробных три, два санузла (душ, ванна). 1-е машино-место в подземном паркинге, 2-е машино-место во дворе, въезд через автоматические ворота входит в стоимость. Охрана, видеонаблюдение, Во дворе большая детская площадка.

ФОТО

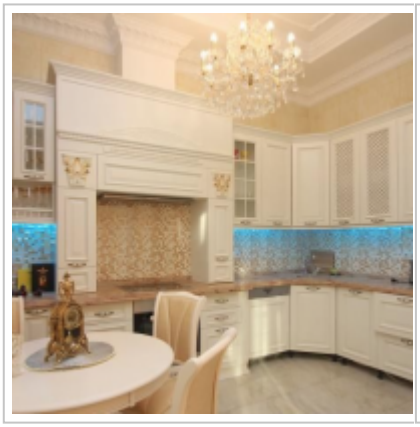

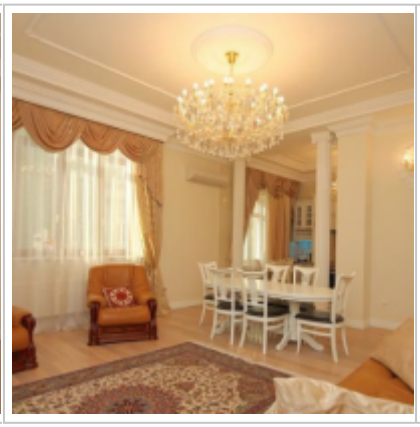

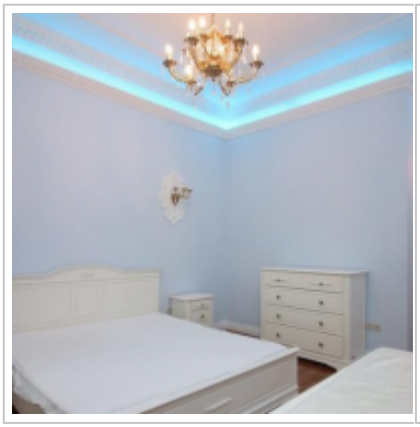

Контакты

Телефон:	+7 (966) 380 1075
Email:	moscow-rentals@yandex.ru
Сайт:	moscow-rentals.ru
Рабочие дни:	Пн, Вт, Ср, Чт, Пт
Часы:	10:00 - 18:00
Категория:	Агентство недвижимости
Услуги:	Аренда и продажа недвижимости

Данный сайт носит исключительно информационный характер и не является публичной офертой, определяемой положениями Статьи 437 Гражданского Кодекса РФ. Копирование материалов сайта возможно только с письменного разрешения администрации сайта.