Moscow-Rentals.ru
аренда и покупка

Россия, Москва, Дурасовский Пер, 9

135 000 RUB за месяц

ID объявления # 1290

ОПИСАНИЕ

Тип сделки:	в аренду на длительный срок
Тип недвижимости:	3-комн. кв.
Площадь (м²):	86 кв.м.
Минут до метро:	8 пешком
Метро:	Китай-город
Комнаты (кв.м.):	20-15-15
Кухня (кв.м.):	7
Балкон:	1
С/у:	1
Тип здания:	Кирпичное
Этаж:	12 из 12
Вид из окон:	во двор и на улицу
Парковочное место:	Стихийная парковка во дворе
Удобства:	Холодильник, Стиральная машина, Телевизор, Кондиционер, Посудомоечная машина
Форма оплаты:	Наличные, Банковский перевод от физического лица, Банковский перевод от юридического лица
Доп. расходы нанимателя:	Депозит 100%, Счета за электричество, Счета за воду, Интернет,

Спутниковое ТВ

Особенности: Можно с детьми младше 7 лет, Можно с животными

Описание: В кирпичном ЦК доме с панорамным видом. В квартире выполнен качественный дорогой ремонт, изолированная кухня, гостиная, спальня, кабинет (возможно переоборудовать в дополнительную спальню), большой совмещенный санузел с ванной и душевой кабиной, гардеробная комната, балкон. Во всех комнатах установлены кондиционеры, квартира меблирована и оснащена всей необходимой техникой. Подъезд в доме отремонтирован, работает консьерж. Парковка на территории дома за шлагбаумом.

ФОТО








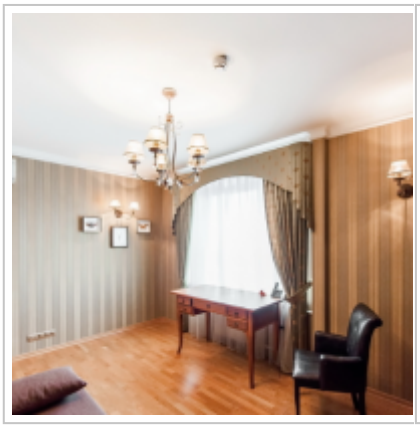
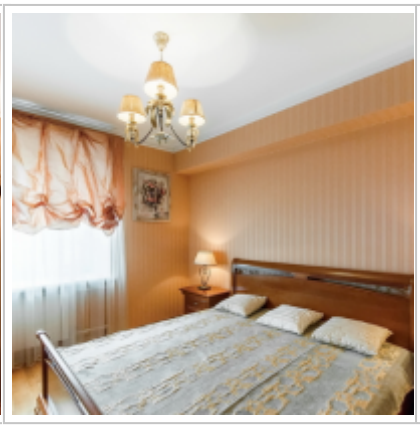















Контакты

Телефон:	+7 (966) 380 1075
Email:	moscow-rentals@yandex.ru
Сайт:	moscow-rentals.ru
Рабочие дни:	Пн, Вт, Ср, Чт, Пт
Часы:	10:00 - 18:00
Категория:	Риелторские услуги
Услуги:	Аренда и продажа недвижимости

Данный сайт носит исключительно информационный характер и не является публичной офертой, определяемой положениями Статьи 437 Гражданского Кодекса РФ. Копирование материалов сайта возможно только с письменного разрешения администрации сайта.