Moscow-Rentals.ru
аренда и покупка

Россия, Москва, Тверская Ул, 19

170 000 RUB за месяц

ID объявления # 1308

ОПИСАНИЕ

Комиссия агентству:	100%
Тип сделки:	в аренду на длительный срок
Тип недвижимости:	4-комн. кв.
Площадь (м²):	130 кв.м.
Минут до метро:	1 пешком
Метро:	Пушкинская, Тверская, Чеховская
Комнаты (кв.м.):	40-20-18-18
Кухня (кв.м.):	14
Балкон:	1
С/у:	2
Тип здания:	Сталинское
Этаж:	3 из 8
Вид из окон:	во двор и на улицу
Парковочное место:	Стихийная парковка во дворе
Удобства:	Холодильник, Стиральная машина, Телевизор, Кондиционер, Посудомоечная машина

Форма оплаты:	Наличные, Банковский перевод от физического лица, Банковский перевод от юридического лица
Доп. расходы нанимателя:	Депозит 100%, Счета за электричество, Счета за воду, Интернет
Особенности:	Можно с детьми младше 7 лет
Описание:	4-комнатная квартира в центре Москвы в сталинском доме. Парковка во дворе. Качественный ремонт. Просторные светлые комнаты. Современная мебель и техника. Встроенная кухня со всем оборудованием. 2 санузла, 3 балкона.

ФОТО

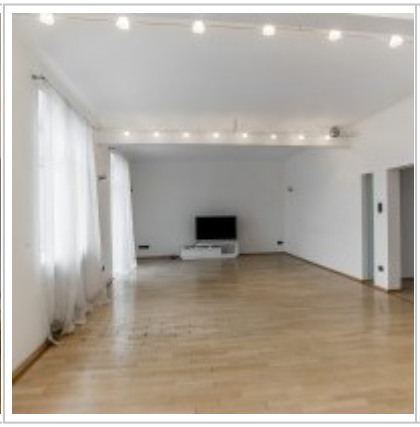

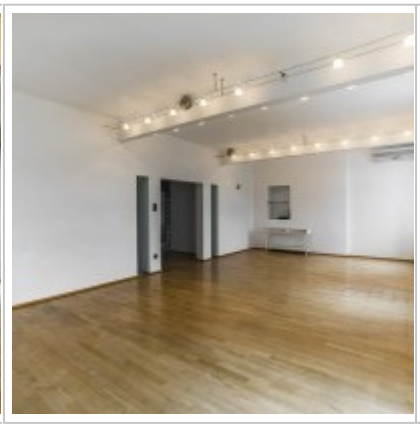

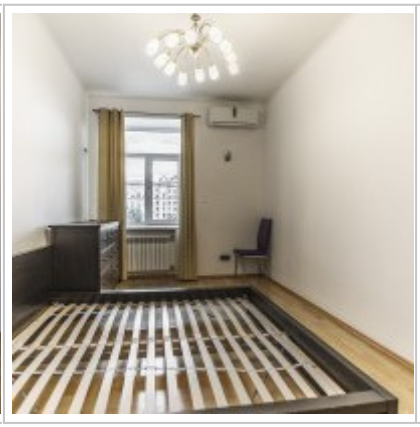
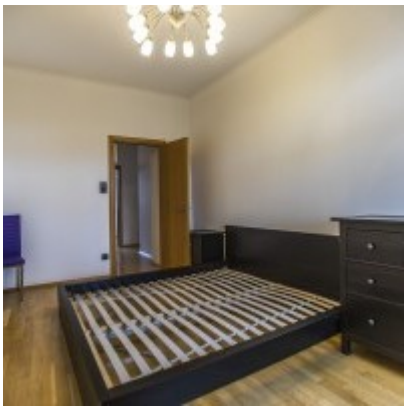

Контакты

Телефон:	+7 (966) 380 1075
Email:	moscow-rentals@yandex.ru
Сайт:	moscow-rentals.ru
Рабочие дни:	Пн, Вт, Ср, Чт, Пт
Часы:	10:00 - 18:00
Категория:	Агентство недвижимости
Услуги:	Аренда и продажа недвижимости

© Moscow Rentals, 2015. Все права защищены.

Данный сайт носит исключительно информационный характер и не является публичной офертой, определяемой положениями Статьи 437 Гражданского Кодекса РФ. Копирование материалов сайта возможно только с письменного разрешения администрации сайта.