Moscow-Rentals.ru
аренда и покупка

Россия, Москва, Маршала Тимошенко, 17 К 1

85 000 RUB за месяц

ID объявления # 1320

ОПИСАНИЕ

Комиссия агентству:	0%
Тип сделки:	в аренду на длительный срок
Тип недвижимости:	3-комн. кв.
Площадь (м²):	96 кв.м.
Минут до метро:	15 пешком
Метро:	Крылатское
Комнаты (кв.м.):	30-20-20
Кухня (кв.м.):	16
Балкон:	2
С/у:	1.5
Тип здания:	Новый дом бизнес класса
Этаж:	3 из 14
Вид из окон:	во двор
Парковочное место:	Есть возможность арендовать
Удобства:	Холодильник, Стиральная машина, Телевизор, Кондиционер, Посудомоечная машина

Форма оплаты:	Наличные, Банковский перевод от физического лица, Банковский перевод от юридического лица
Доп. расходы нанимателя:	Депозит 100%, Счета за электричество, Интернет
Особенности:	Можно с детьми младше 7 лет
Описание:	Сдается очень уютная квартира в ЖК «Ностальгия». Гостиная с выходом на кухню. Две спальные комнаты с 2-х спальными кроватями и мебелью. В прихожей кожаный диван раскладной. Два санузла. Импортная мебель и техника, включая посудомоечную машину. Домофон. Металлическая дверь. Консьерж. Въезд на территорию через шлагбаум. Охрана на всей территории. Благоустроенный двор. Развитая инфраструктура.

ФОТО

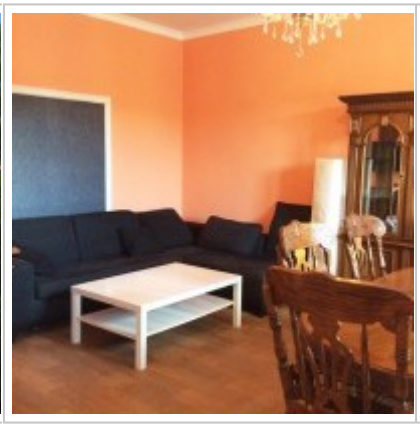

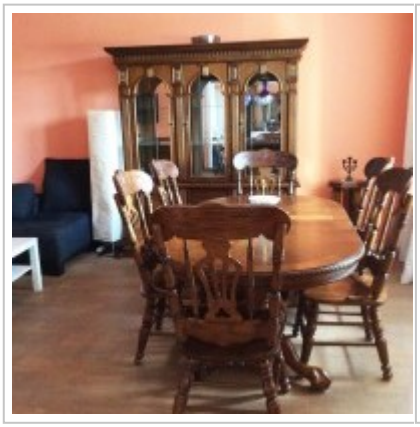

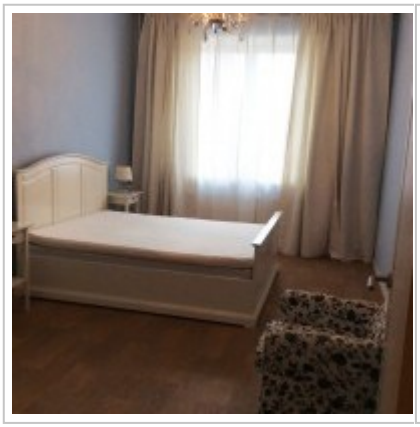

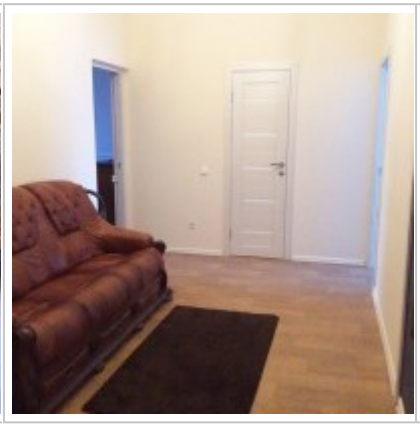
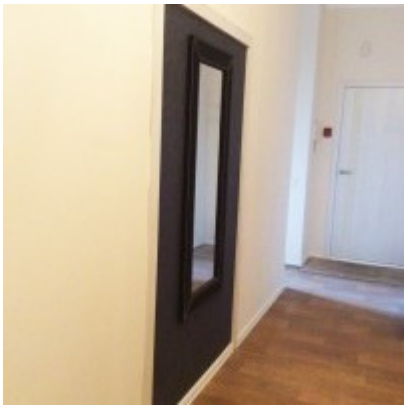

Контакты

Телефон:	+7 (966) 380 1075
Email:	moscow-rentals@yandex.ru
Сайт:	moscow-rentals.ru
Рабочие дни:	Пн, Вт, Ср, Чт, Пт
Часы:	10:00 - 18:00
Категория:	Агентство недвижимости
Услуги:	Аренда и продажа недвижимости

Данный сайт носит исключительно информационный характер и не является публичной офертой, определяемой положениями Статьи 437 Гражданского Кодекса РФ. Копирование материалов сайта возможно только с письменного разрешения администрации сайта.