Moscow-Rentals.ru
аренда и покупка

Россия, Москва, Пл. Борьбы, 13

130 000 RUB за месяц

ID объявления # 1325

ОПИСАНИЕ

Тип сделки:	в аренду на длительный срок
Тип недвижимости:	3-комн. кв.
Площадь (м²):	125 кв.м.
Минут до метро:	8 пешком
Метро:	Достоевская, Менделеевская, Новослободская, Суворовская
Комнаты (кв.м.):	35-34-25
Кухня (кв.м.):	15
Балкон:	1
С/у:	1
Этаж:	2 из 6
Вид из окон:	на улицу
Парковочное место:	Стихийная парковка во дворе
Удобства:	Холодильник, Стиральная машина, Посудомоечная машина
Форма оплаты:	Наличные, Банковский перевод от физического лица, Банковский перевод от юридического лица
Особенности:	Можно с детьми младше 7 лет, Можно с животными
Описание:	Оперативный показ. В аренду предлагается трехкомнатная квартира со свежим ремонтом, выполненном в классическом стиле. Квартира полностью

укомплектована мебелью и необходимой техникой. Просторная гостиная, столовая и спальня. Совмещенный сан. узел. Застекленная лоджия. Стихийная парковка во дворе.

ФОТО

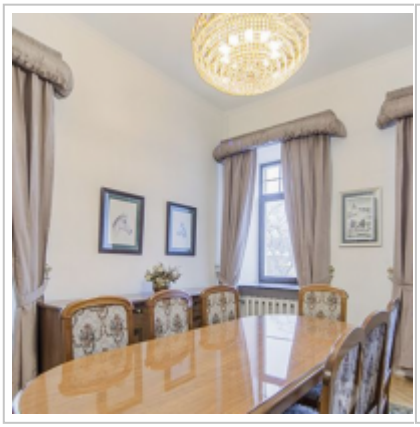

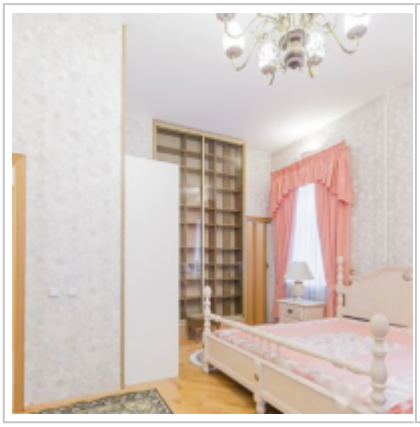

Контакты

Телефон:	+7 (966) 380 1075
Email:	moscow-rentals@yandex.ru
Сайт:	moscow-rentals.ru
Рабочие дни:	Пн, Вт, Ср, Чт, Пт
Часы:	10:00 - 18:00
Категория:	Агентство недвижимости
Услуги:	Аренда и продажа недвижимости

Данный сайт носит исключительно информационный характер и не является публичной офертой, определяемой положениями Статьи 437 Гражданского Кодекса РФ. Копирование материалов сайта возможно только с письменного разрешения администрации сайта.