Moscow-Rentals.ru
аренда и покупка

Россия, Москва, Ул Большая Бронная, 7

140 000 RUB за месяц

ID объявления # 135

ОПИСАНИЕ

Тип сделки:	в аренду на длительный срок
Тип недвижимости:	4-комн. кв.
Площадь (м²):	120 кв.м.
Минут до метро:	7 пешком
Метро:	Тверская
Комнаты (кв.м.):	22+24-15-11
Кухня (кв.м.):	15
Балкон:	1
С/у:	1
Тип здания:	Кирпичное
Этаж:	3 из 6
Вид из окон:	во двор и на улицу
Парковочное место:	1
Удобства:	Холодильник, Стиральная машина, Сушильная машина для белья, Кондиционер, Микроволновая печь, Утюг и гладильная доска, Постельное белье и полотенца, Посудомоечная машина

Форма оплаты:	Банковский перевод от физического лица, Банковский перевод от юридического лица
Доп. расходы нанимателя:	Депозит 100%, Счета за электричество, Счета за воду, Интернет, Спутниковое ТВ
Особенности:	Без мебели/ Вывоз, Можно с детьми младше 7 лет, Можно с животными
Описание:	Уютная просторная квартира после косметического ремонта. Престижный район Патриарших прудов. Кирпичный дом с красивым подъездом. Высокие потолки 3,5м. 3 изолированные комнаты, гостиная, просторная кухня, раздельный санузел (ванная), небольшая кладовая комната. Бойлер, автономное отопление. Кондиционер. Сигнализация. Окна выходят на зеленый двор. Парковка во дворе под шлагбаум. Хорошие соседи.

ФОТО

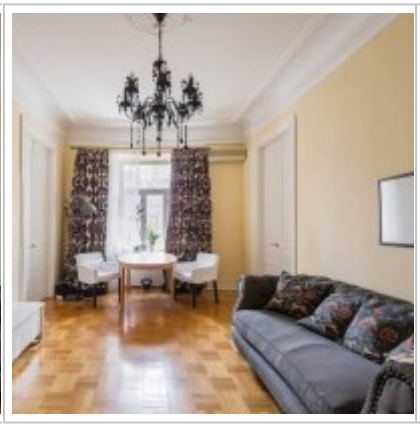

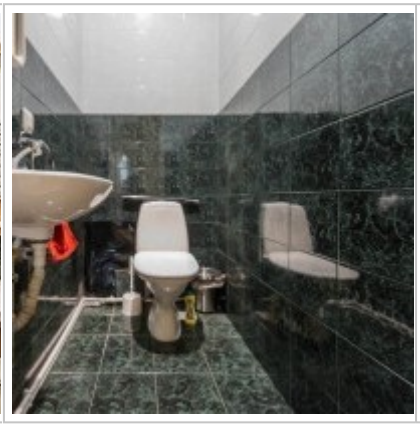

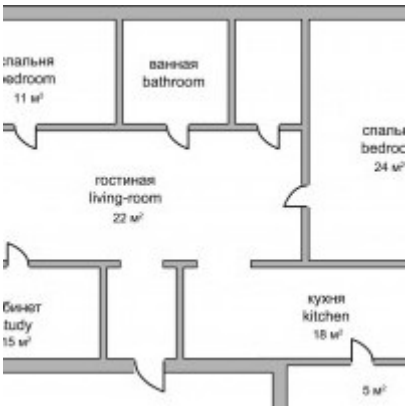
спальня
edroom
11 м²
ванная
bathroom
спальн
bedroo
24 м²
гостиная
living-room
22 м²
бинет
tudy
15 м²
кухня
kitchen
18 м²
5 м²

Контакты

Телефон:	+7 (966) 380 1075
Email:	moscow-rentals@yandex.ru
Сайт:	moscow-rentals.ru
Рабочие дни:	Пн, Вт, Ср, Чт, Пт
Часы:	10:00 - 18:00
Категория:	Агентство недвижимости
Услуги:	Аренда и продажа недвижимости

Данный сайт носит исключительно информационный характер и не является публичной офертой, определяемой положениями Статьи 437 Гражданского Кодекса РФ. Копирование материалов сайта возможно только с письменного разрешения администрации сайта.