Moscow-Rentals.ru
аренда и покупка

Россия, Москва, Пер. Пушкарев, 8

180 000 RUB за месяц

ID объявления # 1357

ОПИСАНИЕ

Тип сделки:	в аренду на длительный срок
Тип недвижимости:	4-комн. кв.
Площадь (м²):	123 кв.м.
Минут до метро:	2 пешком
Метро:	Трубная, Цветной бульвар
Комнаты (кв.м.):	45-17-11
Балкон:	1
С/у:	2
Тип здания:	Сталинское
Этаж:	4 из 6
Вид из окон:	во двор и на улицу
Парковочное место:	Стихийная парковка во дворе
Удобства:	Холодильник, Телевизор, Кондиционер, Посудомоечная машина
Форма оплаты:	Банковский перевод от юридического лица
Доп. расходы нанимателя:	Депозит 100%, Счета за электричество, Интернет
Описание:	4-комнатная квартира в кирпичном доме. Спален: 2, санузлов: 2. Студия кухня+столовая+гостиная комната. Кабинет. Квартира полностью с мебелью, вывоз обсуждается. Кодовый замок. Система охраны МВД РФ. Паркинг в

огороженном дворе (брелок прилагается). Окна выходят на обе стороны. Есть 2 застекленных балкона. В наличии: Три телевизора, посудомоечная машина, холодильник, душевая кабина, ванна, стиральная машина, сушильная машина, гардеробная комната, система притяжной вентиляции с фильтрацией воздуха во всех комнатах. Спутниковое тв, высокоскоростной интернет.

ФОТО

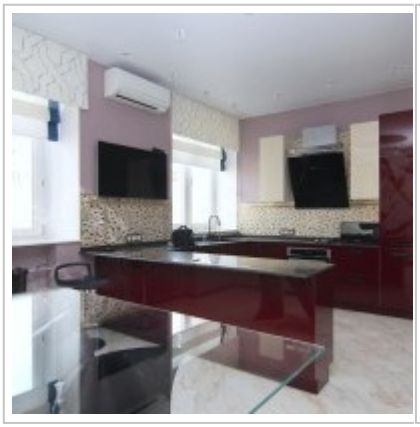

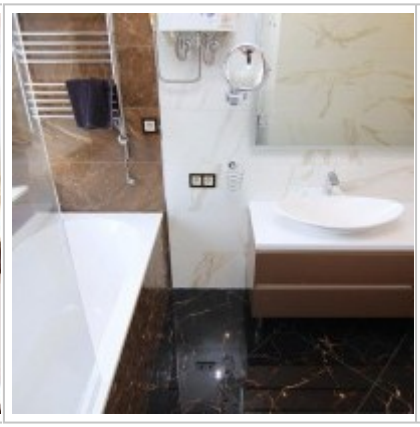

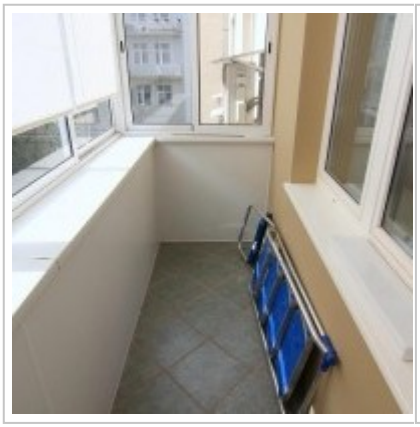

Контакты

Телефон:	+7 (966) 380 1075
Email:	moscow-rentals@yandex.ru
Сайт:	moscow-rentals.ru
Рабочие дни:	Пн, Вт, Ср, Чт, Пт
Часы:	10:00 - 18:00
Категория:	Агентство недвижимости
Услуги:	Аренда и продажа недвижимости

Данный сайт носит исключительно информационный характер и не является публичной офертой, определяемой положениями Статьи 437 Гражданского Кодекса РФ. Копирование материалов сайта возможно только с письменного разрешения администрации сайта.