Moscow-Rentals.ru
аренда и покупка

Россия, Москва, Наб Пресненская, 12

1 797 910 RUB за месяц

ID объявления # 1387

ОПИСАНИЕ

Комиссия агентству:	0%
Тип сделки:	в аренду на длительный срок
Тип недвижимости:	5-комн. кв.
Площадь (м²):	520 кв.м.
Минут до метро:	3 пешком
Метро:	Выставочная, Деловой центр, Киевская
Комнаты (кв.м.):	100-50-50-50-75
Кухня (кв.м.):	30
С/у:	3
Тип здания:	Новый дом бизнес класса
Этаж:	54 из 62
Вид из окон:	во двор
Парковочное место:	Есть возможность арендовать
Удобства:	Холодильник, Стиральная машина, Сушильная машина для белья, Кондиционер, Посудомоечная машина
Форма оплаты:	Наличные, Банковский перевод от физического лица, Банковский перевод от юридического лица

Доп. расходы нанимателя: Депозит 100%, Счета за электричество, Счета за воду, Интернет

Особенности: Можно с детьми младше 7 лет, Можно с животными

Описание: Просторные апартаменты в центре Москвы. Апартаменты площадью 521,8 кв. м находятся на 54-м этаже башни Запад. В отделке помещений использованы натуральный камень и древесина. Функциональная планировка пятикомнатных апартаментов включает кухню, три спальни с гардеробными и ванными, кабинет и прачечную. Апартаменты полностью меблированы. Дополнительные варианты в Москва-Сити >

ФОТО

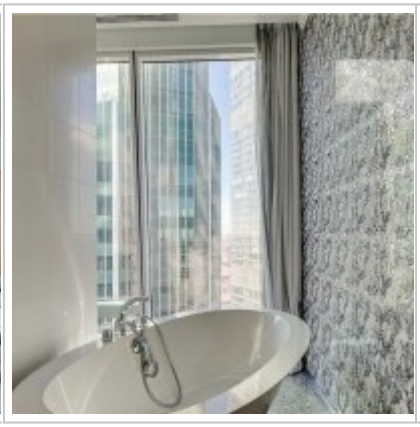

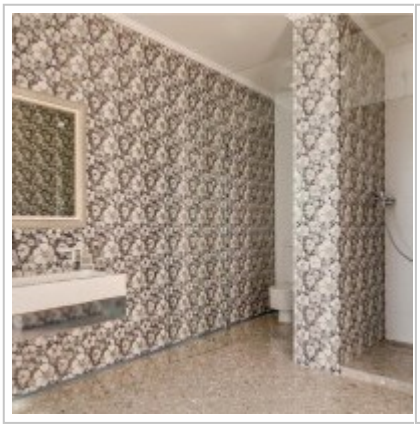

Контакты

Телефон:	+7 (966) 380 1075
Email:	moscow-rentals@yandex.ru
Сайт:	moscow-rentals.ru
Рабочие дни:	Пн, Вт, Ср, Чт, Пт
Часы:	10:00 - 18:00
Категория:	Агентство недвижимости
Услуги:	Аренда и продажа недвижимости

© Moscow Rentals, 2015. Все права защищены.

Данный сайт носит исключительно информационный характер и не является публичной офертой, определяемой положениями Статьи 437 Гражданского Кодекса РФ. Копирование материалов сайта возможно только с письменного разрешения администрации сайта.