Moscow-Rentals.ru
аренда и покупка

Россия, Москва, Ул. Жуковского, 4 С 1

330 000 RUB за месяц

ID объявления # 1400

ОПИСАНИЕ

Тип сделки:	в аренду на длительный срок
Тип недвижимости:	5-комн. кв.
Площадь (м²):	190 кв.м.
Минут до метро:	5 пешком
Метро:	Сретенский бульвар, Тургеневская, Чистые пруды
С/у:	2
Тип здания:	Дореволюционный особняк
Этаж:	4 из 4
Вид из окон:	во двор и на улицу
Парковочное место:	2
Удобства:	Холодильник, Стиральная машина, Сушильная машина для белья, Телевизор, Кондиционер, Микроволновая печь, Посудомоечная машина
Форма оплаты:	Наличные, Банковский перевод от физического лица, Банковский перевод от юридического лица
Доп. расходы нанимателя:	Депозит 100%, Счета за электричество, Счета за воду, Интернет
Особенности:	Без мебели/ Вывоз, Можно с детьми младше 7 лет
Описание:	5-комнатная меблированная квартира в районе Чистых Прудов. Планировка - просторная кухня с обеденной зоной, отдельная гостиная

комната, 4 спальни, 2 полных с/у (с ванной и душ-кабиной), есть балкон. Кухонный гарнитур оборудован всей необходимой бытовой техникой, есть кондиционеры. Качественное сантехническое оборудование, подогрев полов под плиткой. Квартира предлагается как полностью меблированной, так и частично. 2 м/м во дворе дома.

ФОТО

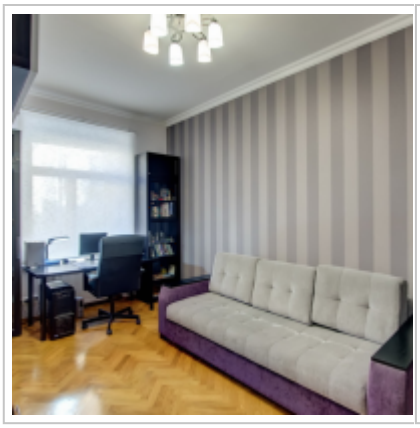

Контакты

Телефон:	+7 (966) 380 1075
Email:	moscow-rentals@yandex.ru
Сайт:	moscow-rentals.ru
Рабочие дни:	Пн, Вт, Ср, Чт, Пт
Часы:	10:00 - 18:00
Категория:	Агентство недвижимости
Услуги:	Аренда и продажа недвижимости

Данный сайт носит исключительно информационный характер и не является публичной офертой, определяемой положениями Статьи 437 Гражданского Кодекса РФ. Копирование материалов сайта возможно только с письменного разрешения администрации сайта.