Moscow-Rentals.ru
аренда и покупка

# Россия, Москва, 1-Й Красногвардейский Проезд, 21С1, Ммдц "москва-Сити"

240 000 RUB за месяц

ID объявления # 1422

## ОПИСАНИЕ

| | |
|---|---|
| **Комиссия агентству:** | 100% |
| **Тип сделки:** | в аренду на длительный срок |
| **Тип недвижимости:** | 2-комн. кв. |
| **Площадь (м²):** | 70 кв.м. |
| **Минут до метро:** | 1 пешком |
| **Метро:** | Выставочная, Деловой центр, Международная |
| **Комнаты (кв.м.):** | 25-20 |
| **Кухня (кв.м.):** | 10 |
| **С/у:** | 2 |
| **Тип здания:** | Новый дом бизнес класса |
| **Этаж:** | 21 из 85 |
| **Вид из окон:** | во двор и на улицу |
| **Удобства:** | Холодильник, Стиральная машина, Телевизор, Кондиционер, Посудомоечная машина |
| **Форма оплаты:** | Наличные, Банковский перевод от физического лица, Банковский перевод от юридического лица |

| | |
|---|---|
| **Доп. расходы нанимателя:** | Депозит 100%, Счета за электричество, Счета за воду, Интернет |
| **Особенности:** | Можно с детьми младше 7 лет |
| **Описание:** | Уютная, современная двухкомнатная квартира с великолепной панорамой с видом на город. 2 санузла, постирочная со стиральной и сушильной машинами. 2 TV Samsung в зале и в спальне. Функциональная планировка: Кухня+гостиная - спальня со своим санузлом (ванна+душ) и гардеробной комнатой. Шкафы-купе. Охраняемая территория. Презентабельная входная группа. Охрана 24 часа. Консьерж сервис. Дополнительные варианты в Москва-Сити > |

[illegible] имущества защищены.

**Контакты**

[illegible] рекламный характер и не является публичной офертой, определяемой положениями Статьи 437 Гражданско
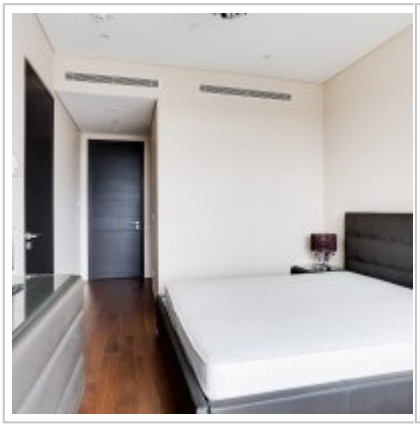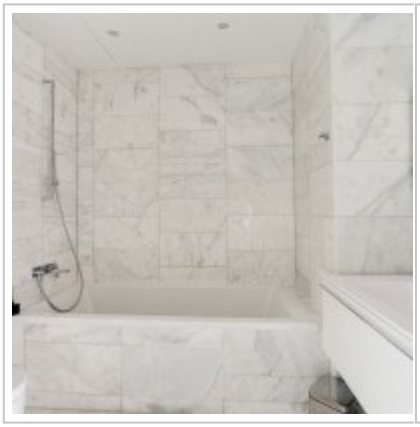
**ФОТО**