Moscow-Rentals.ru
аренда и покупка

Россия, Москва, Малый Козихинский Пер, 7

600 000 RUB за месяц

ID объявления # 1460

ОПИСАНИЕ

Тип сделки:	в аренду на длительный срок
Тип недвижимости:	3-комн. кв.
Площадь (м²):	126 кв.м.
Минут до метро:	8 пешком
Метро:	Маяковская, Пушкинская, Тверская, Чеховская
Комнаты (кв.м.):	40-22-20
Кухня (кв.м.):	26
Балкон:	1
С/у:	1.5
Тип здания:	Новый дом бизнес класса
Вид из окон:	во двор
Парковочное место:	1
Удобства:	Холодильник, Стиральная машина, Телевизор, Кондиционер, Посудомоечная машина
Форма оплаты:	Наличные, Банковский перевод от физического лица, Банковский перевод от юридического лица

Доп. расходы нанимателя:	Депозит 100%, Счета за электричество, Счета за воду, Интернет, Спутниковое ТВ
Особенности:	Можно с детьми младше 7 лет, Можно с животными
Описание:	3-х комнатная квартира в элитном доме. Планировка: кухня-гостиная, 2 просторные спальни, 1.5 санузла, гардеробная. Презентабельная входная группа. Территория дома огорожена, под круглосуточным видеонаблюдением и охраной. М/м в подземном паркинге включено в стоимость.

ФОТО

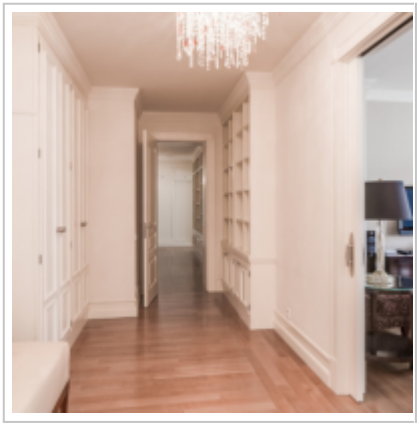

Контакты

Телефон:	+7 (966) 380 1075
Email:	moscow-rentals@yandex.ru
Сайт:	moscow-rentals.ru
Рабочие дни:	Пн, Вт, Ср, Чт, Пт
Часы:	10:00 - 18:00
Категория:	Агентство недвижимости
Услуги:	Аренда и продажа недвижимости

Данный сайт носит исключительно информационный характер и не является публичной офертой, определяемой положениями Статьи 437 Гражданского Кодекса РФ. Копирование материалов сайта возможно только с письменного разрешения администрации сайта.