Moscow-Rentals.ru
аренда и покупка

# Россия, Москва, Ул Островитянова, 6

250 000 RUB за месяц

ID объявления # 1474

## ОПИСАНИЕ

| | |
|---|---|
| **Тип сделки:** | в аренду на длительный срок |
| **Тип недвижимости:** | 6-комн. кв. |
| **Площадь (м²):** | 201 кв.м. |
| **Минут до метро:** | 15 пешком |
| **Метро:** | Коньково, Тропарёво, Юго-Западная |
| **Комнаты (кв.м.):** | +36-26-19-18-18-12 |
| **Кухня (кв.м.):** | 13 |
| **Балкон:** | 1 |
| **С/у:** | 3 |
| **Тип здания:** | Новый дом бизнес класса |
| **Этаж:** | 16 из 23 |
| **Вид из окон:** | во двор и на улицу |
| **Парковочное место:** | 1 |
| **Удобства:** | Холодильник, Стиральная машина, Сушильная машина для белья, Телевизор, Кондиционер, Микроволновая печь, Утюг и гладильная доска, Посуда, Постельное белье и полотенца, Посудомоечная машина, Бойлер |
| **Форма оплаты:** | Банковский перевод от юридического лица |
| **Доп. расходы нанимателя:** | Депозит 100%, Счета за электричество, Счета за воду, Интернет, |

Спутниковое ТВ

**Особенности:** Без мебели/ Вывоз, Можно с детьми младше 7 лет

**Описание:** Сдаётся в аренду 6-ти комнатная квартира на 16-том этаже общей площадью 200 кв.м. в ЖК "Заповедный" на улице Островитянова дом 6. Квартира меблирована частично (гостиная, две спальни, кухня, три гардеробные). Дом огорожен, под круглосуточной охраной. В квартире дополнительно установлена сигнализация "Гольфстрим". В квартире установлена канальная система кондиционирования и вентиляции. Три полных санузла (первый санузел со встроенной душевой кабиной и прачечной (стиральная и сушильная машины "Miele", шкаф-купе для гладильной доски, моющих средств и белья); второй санузел с двухместной гидромассажной ванной фирмы "Джакузи", с душевой и с сауной; третий санузел со встроенной душевой кабиной. На кухне встроенная мебель (цвет венге с волшебным уголком) со встроенной техникой фирмы "Miele" (холодильник Side-by-Side, пароварка, кофемашина, духовой шкаф, посудомоечная машина, вытяжка, варочная панель). Гостиная -столовая с открытой кухней и барной стойкой площадью 50 кв.м. Четыре спальни (три - с гардеробной комнатой, одна - со шкафом-купе) площадью 17,5 - 17,5 - 19,0 - 26 кв.м. Маленькая комната (12 кв.м.) при входе в квартиру свободного назначения (можно для прислуги или для дополнительного хранения). В подземном паркинге м/место. На территории спортивные и детские площадки, ландшафт. Рядом с домом бассейн "Юность", лесопарк с лодочной станцией, с ледовым катком. Рядом метро "Тропарёво", метро "Юго-Западная", метро "Коньково", Немецкая школа при посольстве ФРГ в России, магазины "Азбука вкуса", "Перекрёсток", школа 109 с конно-спортивным клубом, спортивная школа "Самбо-70", мед. институт им. Пирогова, университет "РУДН", академия при управлении делами президента РАНХиГС, медицинский центр матери и ребёнка и многое другое.

**ФОТО**

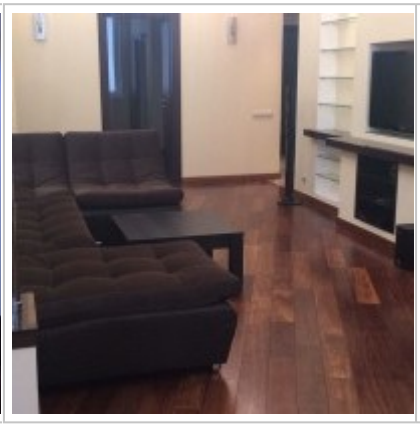
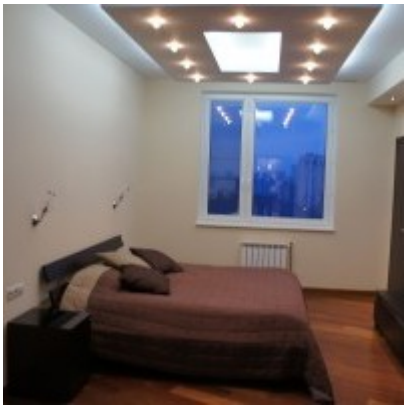
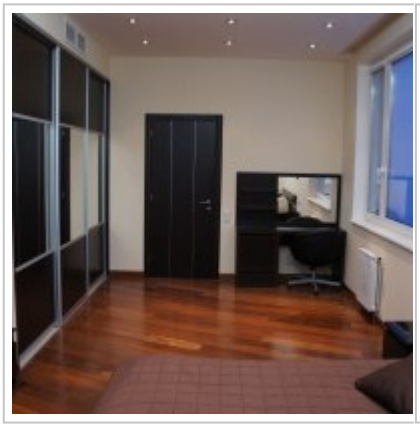
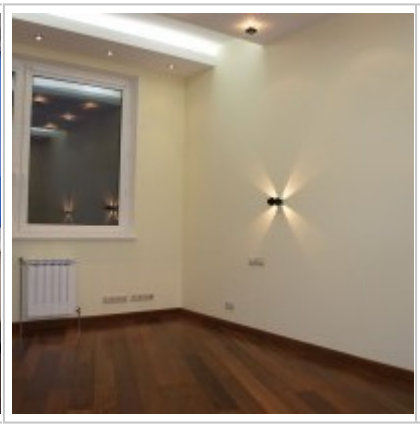

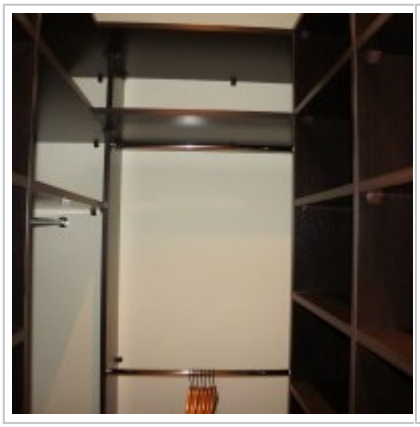

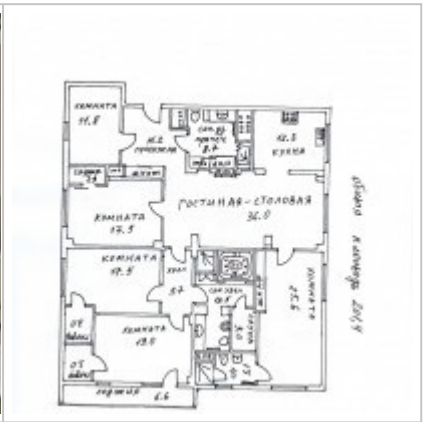
ГОСТИНАЯ-СТОЛОВАЯ
КОМНАТА
КОМНАТА
КОМНАТА
КУХНЯ
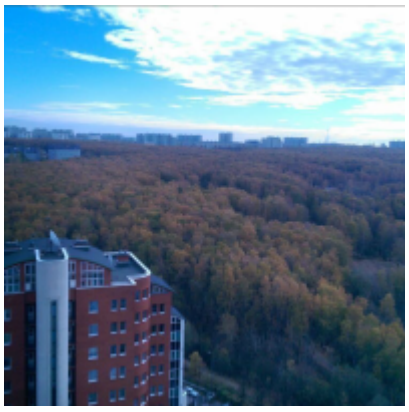

## Контакты

| | |
|---|---|
| Телефон: | +7 (966) 380 1075 |
| Email: | moscow-rentals@yandex.ru |
| Сайт: | moscow-rentals.ru |
| Рабочие дни: | Пн, Вт, Ср, Чт, Пт |
| Часы: | 10:00 - 18:00 |
| Категория: | Агентство недвижимости |
| Услуги: | Аренда и продажа недвижимости |

Данный сайт носит исключительно информационный характер и не является публичной офертой, определяемой положениями Статьи 437 Гражданского Кодекса РФ. Копирование материалов сайта возможно только с письменного разрешения администрации сайта.