Moscow-Rentals.ru
аренда и покупка

Россия, Москва, Ул Островитянова, 6

250 000 RUB за месяц

ID объявления # 1495

ОПИСАНИЕ

Тип сделки:	в аренду на длительный срок
Тип недвижимости:	6-комн. кв.
Площадь (м²):	200 кв.м.
Минут до метро:	17 пешком
Метро:	Теплый стан, Тропарёво
Комнаты (кв.м.):	60-24-24-18-18-15
Балкон:	2
С/у:	3
Тип здания:	Новый дом бизнес класса
Этаж:	16 из 23
Вид из окон:	во двор
Парковочное место:	1
Удобства:	Холодильник, Стиральная машина, Телевизор, Кондиционер, Посудомоечная машина
Форма оплаты:	Наличные, Банковский перевод от физического лица, Банковский перевод от юридического лица
Доп. расходы нанимателя:	Счета за электричество, Счета за воду

Особенности: Без мебели/ Вывоз, Можно с детьми младше 7 лет, Можно с животными

Описание: Сдаётся в аренду 6-ти комнатная квартира на 16-том этаже общей площадью 200 кв.м. в ЖК "Заповедный" на улице Островитянова дом 6. Квартира меблирована частично (гостиная, две спальни, кухня, три гардеробные). Дом огорожен, под круглосуточной охраной. В квартире дополнительно установлена сигнализация "Гольфстрим". В квартире установлена канальная система кондиционирования и вентиляции. Три полных санузла (первый санузел со встроенной душевой кабиной и прачечной (стиральная и сушильная машины "Miele", шкаф-купе для гладильной доски, моющих средств и белья); второй санузел с двухместной гидромассажной ванной фирмы "Джакузи", с душевой и с сауной; третий санузел со встроенной душевой кабиной. На кухне встроенная мебель (цвет венге с волшебным уголком) со встроенной техникой фирмы "Miele" (холодильник Side-by-Side, пароварка, кофемашина, духовой шкаф, посудомоечная машина, вытяжка, варочная панель). Гостиная -столовая с открытой кухней и барной стойкой площадью 50 кв.м. Четыре спальни (три - с гардеробной комнатой, одна - со шкафом-купе) площадью 17,5 - 17,5 - 19,0 - 26 кв.м. Маленькая комната (12 кв.м.) при входе в квартиру свободного назначения (можно для прислуги или для дополнительного хранения). В подземном паркинге м/место. На территории спортивные и детские площадки, ландшафт. Рядом с домом бассейн "Юность", лесопарк с лодочной станцией, с ледовым катком. Рядом метро "Тропарёво", метро "Юго-Западная", метро "Коньково", Немецкая школа при посольстве ФРГ в России, магазины "Азбука вкуса", "Перекрёсток", школа 109 с конно-спортивным клубом, спортивная школа "Самбо-70", мед. институт им. Пирогова, университет "РУДН", академия при управлении делами президента РАНХиГС, медицинский центр матери и ребёнка и многое другое.

ФОТО

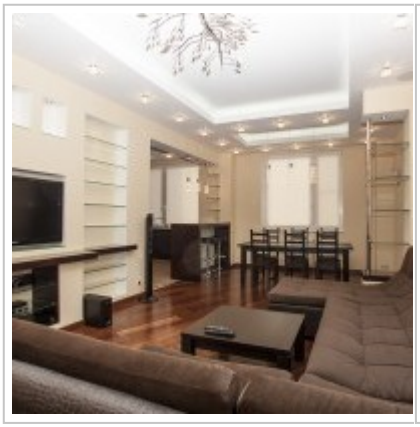
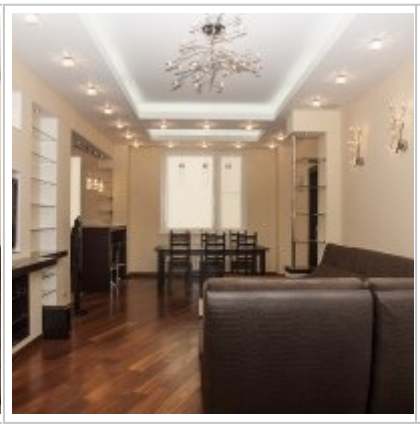
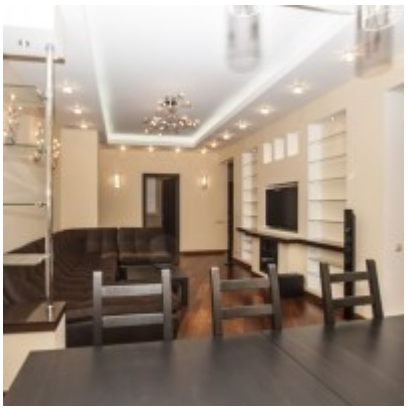
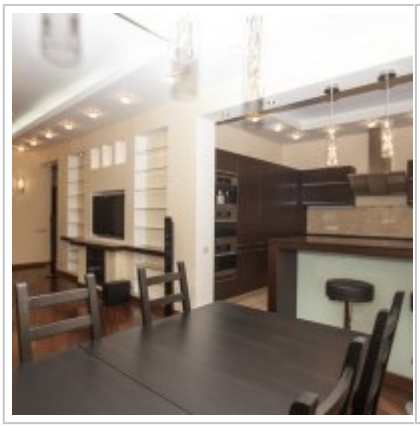

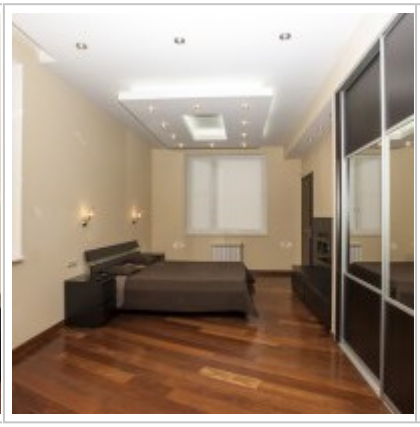

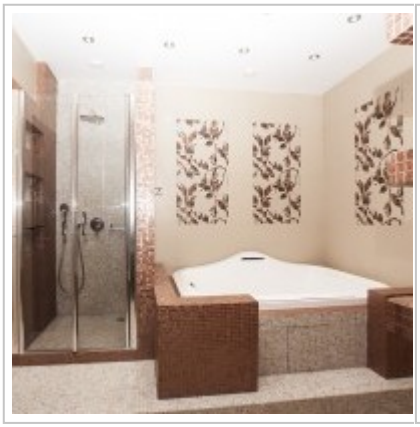

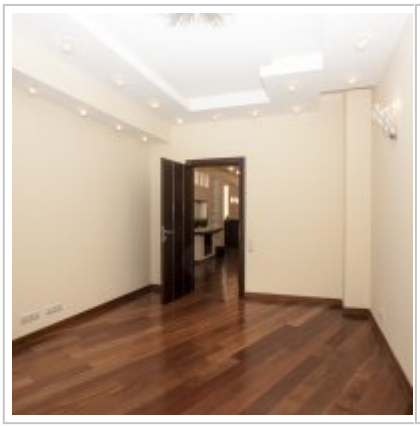
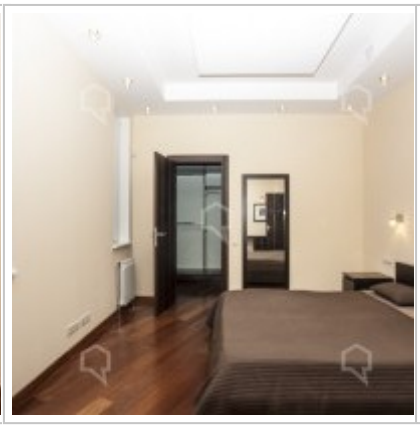

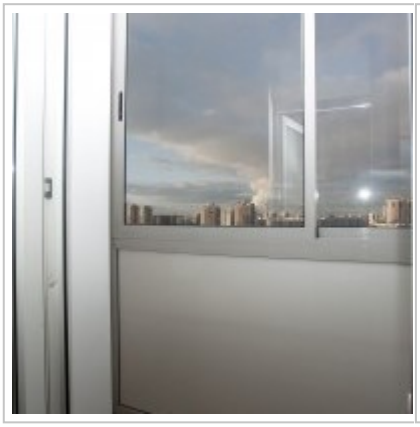
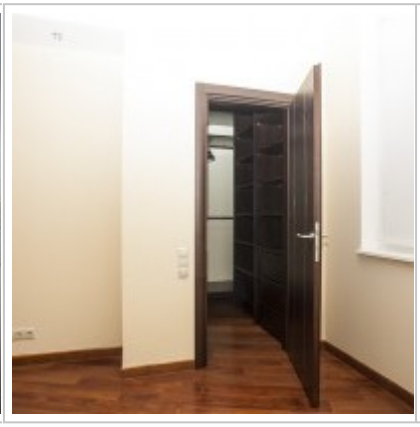
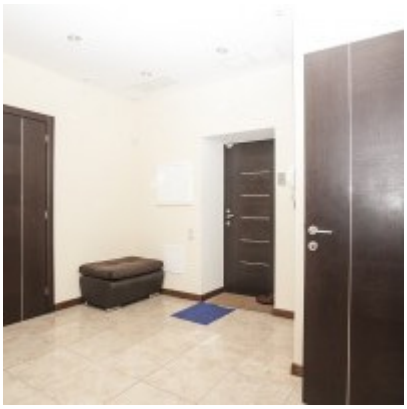

Bedroom
24 sq m
Wardrobe
Bedroom
24 sq m
Sauna
sq m
Wardrobe
Bedroom
18 sq m
Bedroom
18 sq m
Studio
60 sq m
Wardrobe
Bedroom
15 sq m

Контакты

Телефон:	+7 (966) 380 1075
Email:	moscow-rentals@yandex.ru
Сайт:	moscow-rentals.ru
Рабочие дни:	Пн, Вт, Ср, Чт, Пт
Часы:	10:00 - 18:00
Категория:	Агентство недвижимости
Услуги:	Аренда и продажа недвижимости

Данный сайт носит исключительно информационный характер и не является публичной офертой, определяемой положениями Статьи 437 Гражданского Кодекса РФ. Копирование материалов сайта возможно только с письменного разрешения администрации сайта.