Moscow-Rentals.ru
аренда и покупка

Россия, Москва, Страстной Бул, 4 С 4

94 201 680 RUB

ID объявления # 1505

ОПИСАНИЕ

Комиссия агентству:	0%
Тип недвижимости:	3-комн. кв.
Площадь (м²):	121 кв.м.
Минут до метро:	1 пешком
Метро:	Пушкинская, Тверская, Чеховская

ФОТО

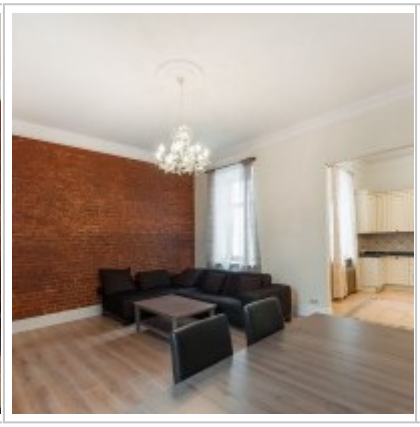

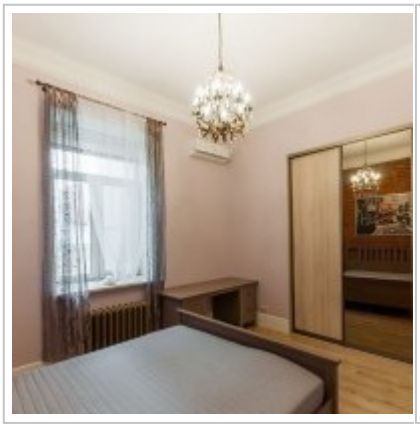
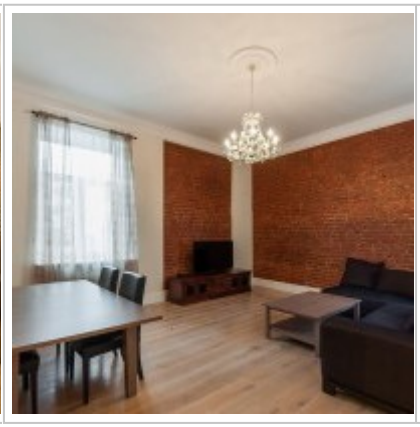
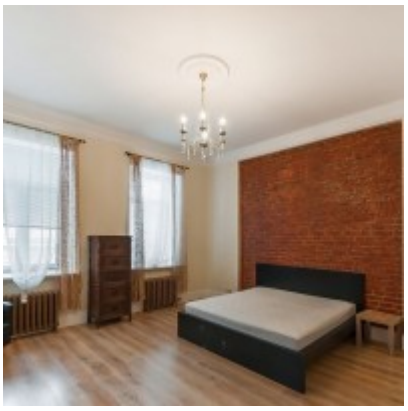

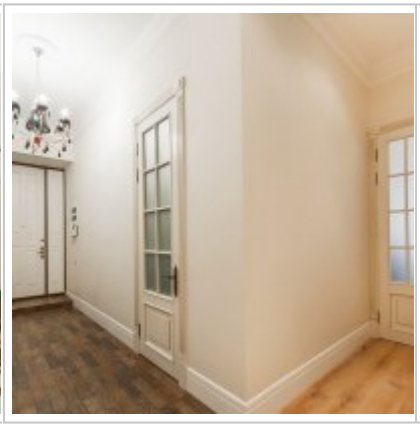

Wardrobe
Living
30 sq
Bedroom
19 sq m
Kitche
18 sq
Wardrobe

Контакты

Телефон:	+7 (966) 380 1075
Email:	moscow-rentals@yandex.ru
Сайт:	moscow-rentals.ru
Рабочие дни:	Пн, Вт, Ср, Чт, Пт
Часы:	10:00 - 18:00
Категория:	Агентство недвижимости
Услуги:	Аренда и продажа недвижимости

© Moscow Rentals, 2015. Все права защищены.

Данный сайт носит исключительно информационный характер и не является публичной офертой, определяемой положениями Статьи 437 Гражданского Кодекса РФ. Копирование материалов сайта возможно только с письменного разрешения администрации сайта.