Moscow-Rentals.ru
аренда и покупка

Россия, Москва, Воротниковский Пер, 5/9

110 000 RUB за месяц

ID объявления # 1532

ОПИСАНИЕ

Тип сделки:	в аренду на длительный срок
Тип недвижимости:	4-комн. кв.
Площадь (м²):	74 кв.м.
Минут до метро:	7 пешком
Метро:	Маяковская, Пушкинская, Тверская, Чеховская
Комнаты (кв.м.):	18+15-12-10
Кухня (кв.м.):	10
С/у:	1
Тип здания:	Сталинское
Этаж:	2 из 7
Вид из окон:	во двор и на улицу
Парковочное место:	1
Удобства:	Холодильник, Стиральная машина, Телевизор, Кондиционер, Микроволновая печь, Посудомоечная машина
Форма оплаты:	Наличные, Банковский перевод от физического лица, Банковский перевод от юридического лица
Доп. расходы нанимателя:	Депозит 100%, Счета за электричество, Счета за воду

Особенности: Можно с детьми младше 7 лет, Можно с животными

Описание: 4-х комнатную квартиру в красивом фасадном доме в пешей доступности от ст. м Маяковская и Пушкинская. Дом после реконструкции, ж/б перекрытия, лифт. Закрытая огороженная территория, свой паркинг, благоустроенный двор с фонтаном и детской площадкой. Чистый, аккуратный подъезд. Распашонка. Полностью укомплектована всей необходимой бытовой техникой.

ФОТО


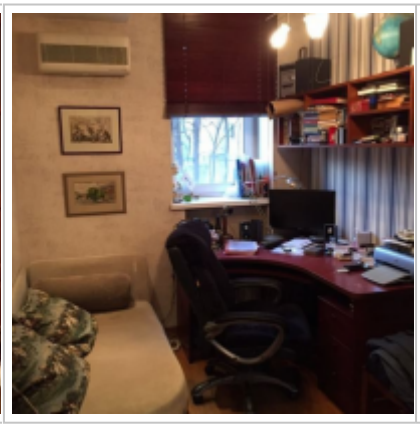


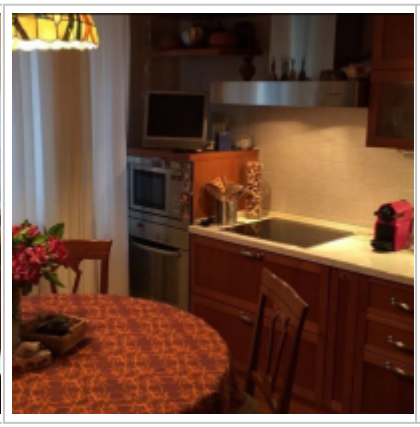



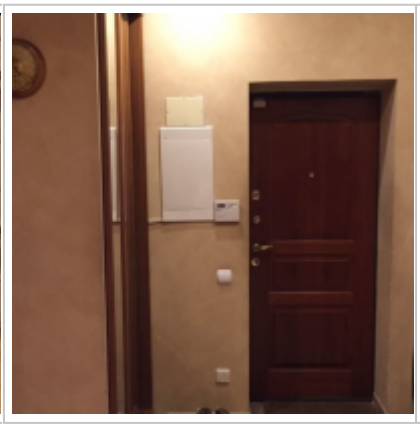


Контакты

Телефон:	+7 (966) 380 1075
Email:	moscow-rentals@yandex.ru
Сайт:	moscow-rentals.ru
Рабочие дни:	Пн, Вт, Ср, Чт, Пт
Часы:	10:00 - 18:00
Категория:	Риелторские услуги
Услуги:	Аренда и продажа недвижимости

Данный сайт носит исключительно информационный характер и не является публичной офертой, определяемой положениями Статьи 437 Гражданского Кодекса РФ. Копирование материалов сайта возможно только с письменного разрешения администрации сайта.