Moscow-Rentals.ru
аренда и покупка

Россия, Москва, Пер. Брюсов, 2/14 С 3

400 000 RUB за месяц

ID объявления # 1593

ОПИСАНИЕ

Комиссия агентству:	100%
Тип сделки:	в аренду на длительный срок
Тип недвижимости:	4-комн. кв.
Площадь (м²):	208 кв.м.
Минут до метро:	5 пешком
Метро:	Охотный ряд, Площадь Революции, Театральная
Комнаты (кв.м.):	35-28-26-26
Кухня (кв.м.):	25
С/у:	3
Тип здания:	Дореволюционный особняк
Этаж:	5 из 7
Вид из окон:	во двор и на улицу
Парковочное место:	1
Удобства:	Стиральная машина, Телевизор, Кондиционер, Посудомоечная машина
Форма оплаты:	Наличные, Банковский перевод от физического лица, Банковский перевод от юридического лица
Доп. расходы нанимателя:	Депозит 100%, Счета за электричество, Счета за воду

Особенности: Можно с детьми младше 7 лет, Можно с животными

Описание: Высота потолков 3.2 м.

ФОТО

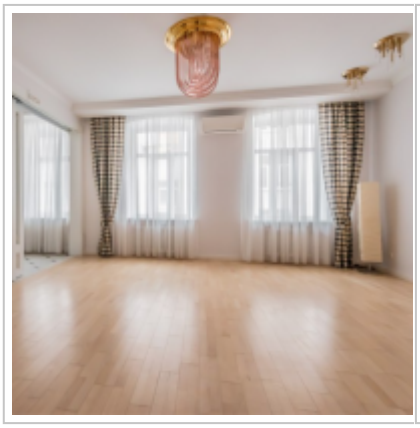

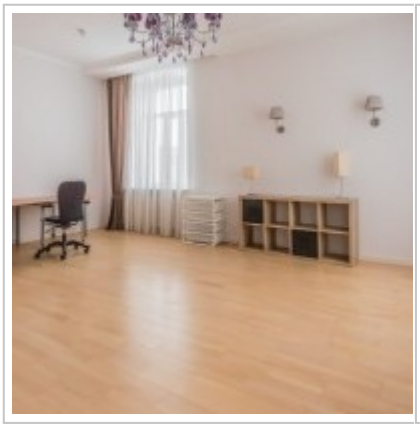
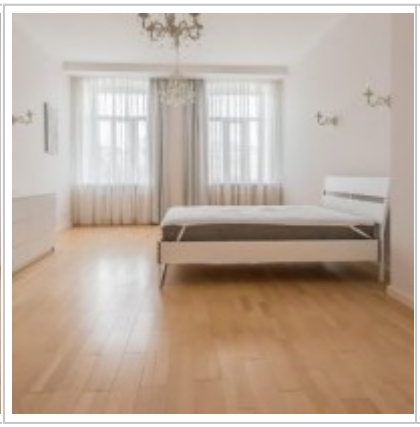

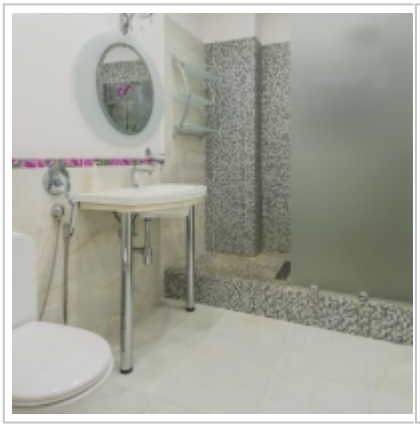

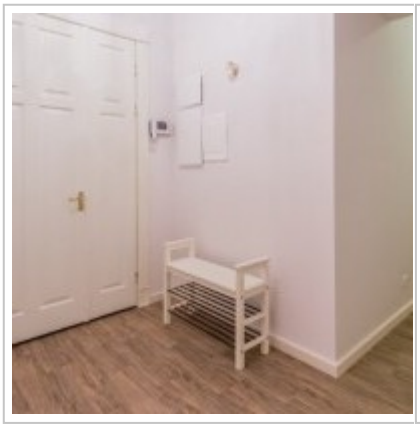

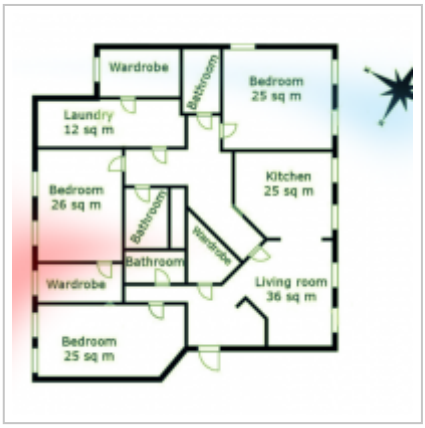

Контакты

Телефон:	+7 (966) 380 1075
Email:	moscow-rentals@yandex.ru
Сайт:	moscow-rentals.ru
Рабочие дни:	Пн, Вт, Ср, Чт, Пт
Часы:	10:00 - 18:00
Категория:	Агентство недвижимости
Услуги:	Аренда и продажа недвижимости

© Moscow Rentals, 2015. Все права защищены.

Данный сайт носит исключительно информационный характер и не является публичной офертой, определяемой положениями Статьи 437 Гражданского Кодекса РФ. Копирование материалов сайта возможно только с письменного разрешения администрации сайта.