Moscow-Rentals.ru
аренда и покупка

Россия, Москва, Ул Фадеева, 4А

350 000 RUB за месяц

ID объявления # 1622

ОПИСАНИЕ

Тип сделки:	в аренду на длительный срок
Тип недвижимости:	4-комн. кв.
Площадь (м²):	145 кв.м.
Минут до метро:	6 пешком
Метро:	Маяковская, Менделеевская, Новослободская
Комнаты (кв.м.):	36-25-17-17
Кухня (кв.м.):	50
С/у:	2
Тип здания:	Новый дом бизнес класса
Этаж:	7 из 10
Вид из окон:	во двор и на улицу
Парковочное место:	2
Удобства:	Холодильник, Стиральная машина, Телевизор, Посудомоечная машина
Форма оплаты:	Наличные, Банковский перевод от физического лица, Банковский перевод от юридического лица
Доп. расходы нанимателя:	Депозит 100%, Счета за электричество, Счета за воду, Интернет
Описание:	Планировка включает в себя: кухня-гостинная с выходом на балкон, 3 полноценные спальни и 2 с.у. В наличие 2 машино-места в подземном

паркинге, они включены в стоимость.

ФОТО





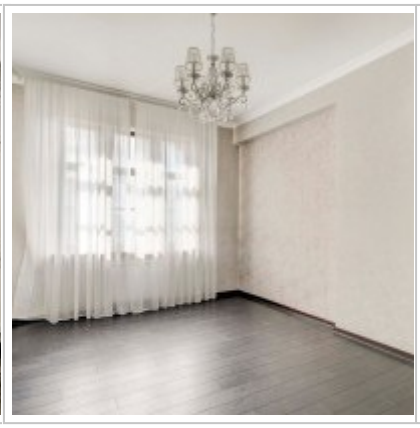







Контакты

Телефон:	+7 (966) 380 1075
Email:	moscow-rentals@yandex.ru
Сайт:	moscow-rentals.ru
Рабочие дни:	Пн, Вт, Ср, Чт, Пт
Часы:	10:00 - 18:00
Категория:	Риелторские услуги
Услуги:	Аренда и продажа недвижимости

Данный сайт носит исключительно информационный характер и не является публичной офертой, определяемой положениями Статьи 437 Гражданского Кодекса РФ. Копирование материалов сайта возможно только с письменного разрешения администрации сайта.