Moscow-Rentals.ru
аренда и покупка

Россия, Москва, Ул Большая Ордынка, 9

200 000 RUB за месяц

ID объявления # 1650

ОПИСАНИЕ

Тип сделки:	в аренду на длительный срок
Тип недвижимости:	3-комн. кв.
Площадь (м²):	80 кв.м.
Минут до метро:	5 пешком
Метро:	Новокузнецкая, Третьяковская
Комнаты (кв.м.):	34-13-9
Балкон:	1
С/у:	2
Тип здания:	Дореволюционный особняк
Этаж:	5 из 6
Вид из окон:	во двор
Парковочное место:	Стихийная парковка во дворе
Удобства:	Холодильник, Стиральная машина, Телевизор, Кондиционер, Посудомоечная машина
Форма оплаты:	Наличные, Банковский перевод от физического лица, Банковский перевод от юридического лица
Доп. расходы нанимателя:	Счета за электричество, Счета за воду, Интернет
Описание:	3-комнатная квартира в дореволюционном особняке 6 / 6 этаж. Спален: 2,

санузлов: 2. Общая площадь: 90 кв.м. Комнаты: 10-13-34 кв.м. Кухня: 6 кв.м. совмещена с гостиной. Высота потолков 3.4 м. Ремонт в современном европейском стиле. Квартира полностью с мебелью, вывоз обсуждается. Домофон. Паркинг стихийный во дворе. Окна выходят в тихий двор. Есть гардеробная комната. В наличии: посудомоечная машина, холодильник, кондиционер, ванна, стиральная машина, подогрев полов. Домашний телефон, телевизор, спутниковое тв, высокоскоростной интернет.

ФОТО










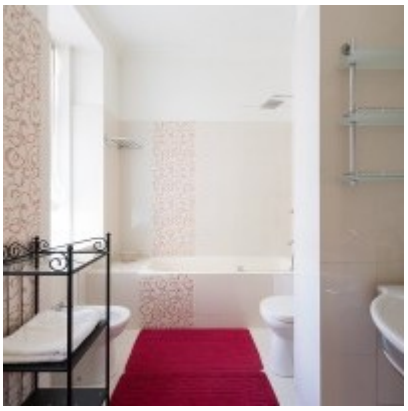
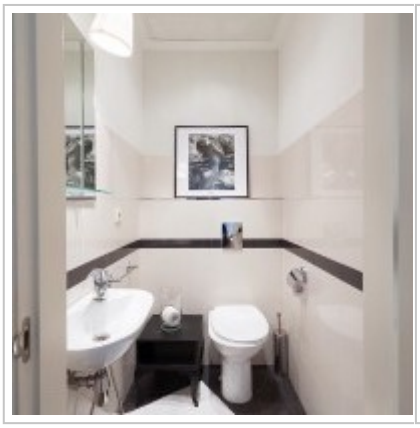



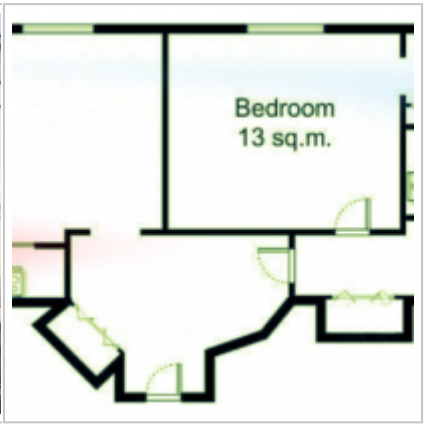

Контакты

Телефон:	+7 (966) 380 1075
Email:	moscow-rentals@yandex.ru
Сайт:	moscow-rentals.ru
Рабочие дни:	Пн, Вт, Ср, Чт, Пт
Часы:	10:00 - 18:00
Категория:	Риелторские услуги
Услуги:	Аренда и продажа недвижимости

Данный сайт носит исключительно информационный характер и не является публичной офертой, определяемой положениями Статьи 437 Гражданского Кодекса РФ. Копирование материалов сайта возможно только с письменного разрешения администрации сайта.