Moscow-Rentals.ru
аренда и покупка

Россия, Москва, Садовая-Каретная Ул, 20 С 2

120 000 RUB за месяц

ID объявления # 1686

ОПИСАНИЕ

Комиссия агентству:	100%
Тип сделки:	в аренду на длительный срок
Тип недвижимости:	3-комн. кв.
Площадь (м²):	89 кв.м.
Минут до метро:	9 пешком
Метро:	Тверская, Трубная, Цветной бульвар
Комнаты (кв.м.):	25-25-12
С/у:	1
Тип здания:	Кирпичное
Этаж:	2 из 4
Вид из окон:	во двор
Парковочное место:	1
Удобства:	Холодильник, Стиральная машина, Телевизор, Кондиционер, Посудомоечная машина
Форма оплаты:	Наличные, Банковский перевод от физического лица, Банковский перевод от юридического лица
Доп. расходы нанимателя:	Депозит 100%, Счета за электричество, Счета за воду, Интернет

Особенности: Можно с детьми младше 7 лет, Можно с животными

Описание: Квартира после косметики, частично с мебелью, площадь 85 кв.м., состоит из трех комнат: без мебели небольшая спальня или гардеробная, основная спальня также без мебели, гостиную совмещенную с кухней и санузел с окном вы можете увидеть на фото. Квартира очень просторная и солнечная, с высокими потолками, большими окнами, хорошей энергетикой и отличными тихими соседями. На первом этаже дома находится интеллигентный бар "Delicanessen", входящий в сотню лучших баров мира, поэтому иногда по пятницам бывает шумно, но весело:) Машиноместо за шлагбаумом входит в стоимость аренды. Возможно привести мебель, если она вам нужна, это обсуждается дополнительно.

ФОТО

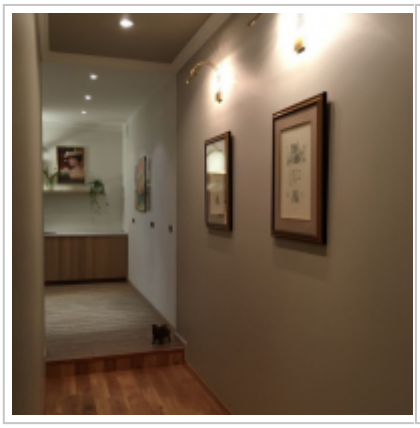

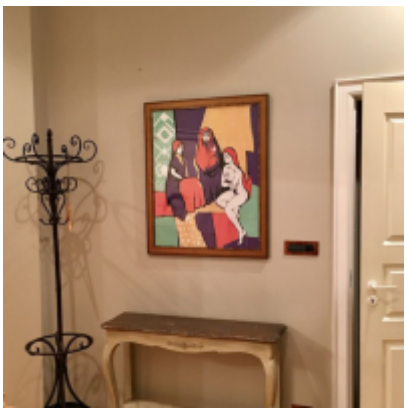

Контакты

Телефон:	+7 (966) 380 1075
Email:	moscow-rentals@yandex.ru
Сайт:	moscow-rentals.ru
Рабочие дни:	Пн, Вт, Ср, Чт, Пт
Часы:	10:00 - 18:00
Категория:	Агентство недвижимости
Услуги:	Аренда и продажа недвижимости

© Moscow Rentals, 2015. Все права защищены.

Данный сайт носит исключительно информационный характер и не является публичной офертой, определяемой положениями Статьи 437 Гражданского Кодекса РФ. Копирование материалов сайта возможно только с письменного разрешения администрации сайта.