Moscow-Rentals.ru
аренда и покупка

Россия, Москва, 1-Й Зачатьевский Пер, 5

350 000 RUB за месяц

ID объявления # 1735

ОПИСАНИЕ

Тип сделки:	в аренду на длительный срок
Тип недвижимости:	3-комн. кв.
Площадь (м²):	163 кв.м.
Метро:	Кропоткинская, Волхонка
Комнаты (кв.м.):	70-30-18
Кухня (кв.м.):	13
С/у:	2
Тип здания:	Новый дом бизнес класса
Этаж:	2 из 7
Вид из окон:	во двор и на улицу
Парковочное место:	Есть возможность арендовать
Удобства:	Холодильник, Стиральная машина, Телевизор, Кондиционер, Посуда, Постельное белье и полотенца, Посудомоечная машина
Форма оплаты:	Наличные, Банковский перевод от физического лица, Банковский перевод от юридического лица
Доп. расходы нанимателя:	Депозит 100%, Счета за электричество, Счета за воду, Интернет
Описание:	3-комнатная квартира в дореволюционном особняке 2 / 8 этаж. Спален: 1, санузлов: 2. Общая площадь: 164 кв.м. Комнаты: 70-30-18 кв.м. Кухня: 15

кв.м. совмещена с гостиной. Высота потолков 1 м. Квартира без мебели,

возможна закупка под клиента.

ФОТО

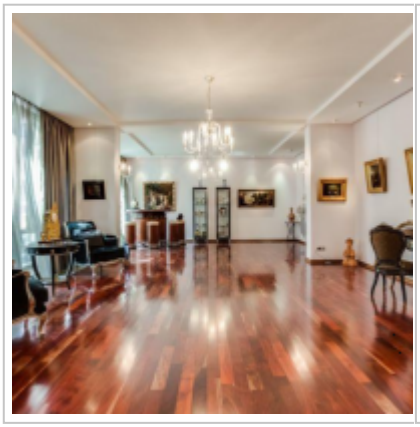
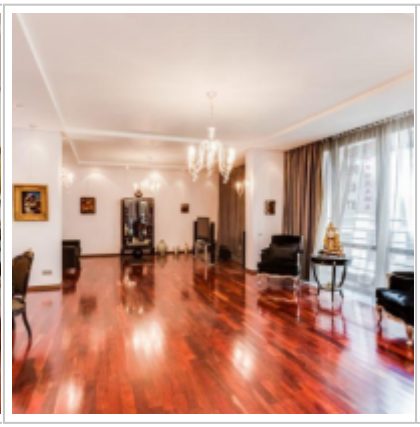

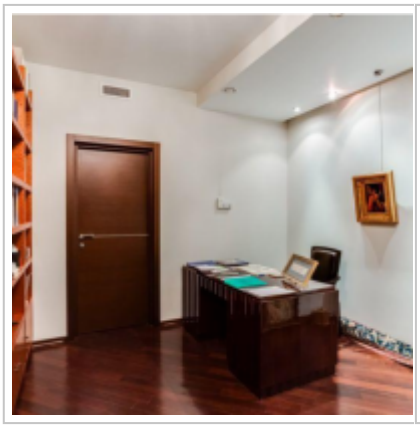






Контакты

Телефон:	+7 (966) 380 1075
Email:	moscow-rentals@yandex.ru
Сайт:	moscow-rentals.ru
Рабочие дни:	Пн, Вт, Ср, Чт, Пт
Часы:	10:00 - 18:00
Категория:	Риелторские услуги
Услуги:	Аренда и продажа недвижимости

Данный сайт носит исключительно информационный характер и не является публичной офертой, определяемой положениями Статьи 437 Гражданского Кодекса РФ. Копирование материалов сайта возможно только с письменного разрешения администрации сайта.