Moscow-Rentals.ru
аренда и покупка

Россия, Москва, Смоленский Бульвар, Д 7

90 000 RUB за месяц

ID объявления # 177

ОПИСАНИЕ

Тип сделки:	в аренду на длительный срок
Тип недвижимости:	3-комн. кв.
Площадь (м²):	72 кв.м.
Минут до метро:	10 пешком
Метро:	Киевская, Парк Культуры, Смоленская
Комнаты (кв.м.):	19-18-14
Кухня (кв.м.):	9
Балкон:	2
С/у:	1
Тип здания:	Сталинское
Этаж:	7 из 7
Вид из окон:	во двор и на улицу
Парковочное место:	Стихийная парковка во дворе
Удобства:	Холодильник, Стиральная машина, Телевизор, Кондиционер, Посудомоечная машина
Форма оплаты:	Наличные, Банковский перевод от физического лица, Банковский перевод от юридического лица
Доп. расходы нанимателя:	Депозит 100%, Счета за электричество, Счета за воду, Интернет,

Спутниковое ТВ

Особенности: Можно с детьми младше 7 лет

Описание: Уютная квартира с евроремонтом. Комнаты раздельные, с/у раздельный, высокие потолки, 2 балкона, кухонный гарнитур со встроенной техникой, 2 кондиционера, посудомоечная и стиральные машины, есть вся мебель.

ФОТО

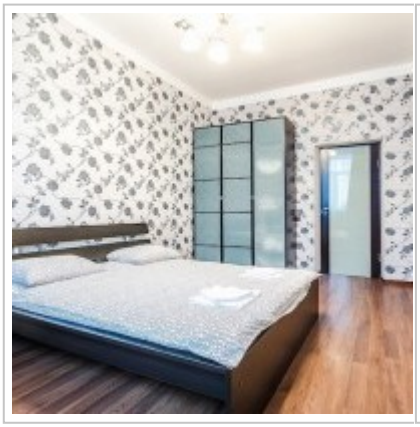


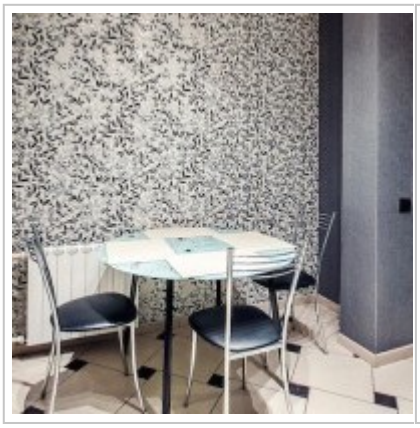
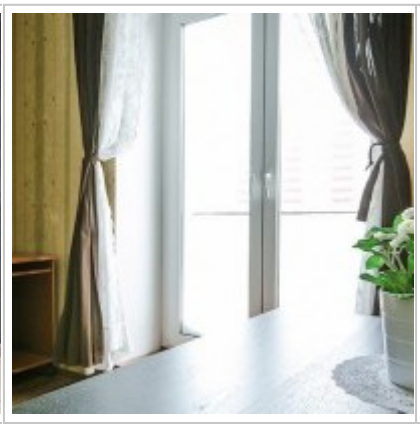

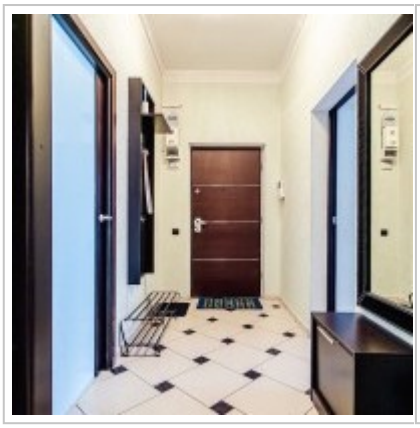


Контакты

Телефон:	+7 (966) 380 1075
Email:	moscow-rentals@yandex.ru
Сайт:	moscow-rentals.ru
Рабочие дни:	Пн, Вт, Ср, Чт, Пт
Часы:	10:00 - 18:00
Категория:	Риелторские услуги
Услуги:	Аренда и продажа недвижимости

Данный сайт носит исключительно информационный характер и не является публичной офертой, определяемой положениями Статьи 437 Гражданского Кодекса РФ. Копирование материалов сайта возможно только с письменного разрешения администрации сайта.