Moscow-Rentals.ru
аренда и покупка

Россия, Москва, Ул Тверская, 6 Стр 5

150 000 RUB за месяц

ID объявления # 1815

ОПИСАНИЕ

Тип сделки:	в аренду на длительный срок
Тип недвижимости:	3-комн. кв.
Площадь (м²):	70 кв.м.
Минут до метро:	5 пешком
Метро:	Охотный ряд, Площадь Революции, Театральная
Комнаты (кв.м.):	18-16-15
Кухня (кв.м.):	7
Балкон:	1
С/у:	1
Тип здания:	Кирпичное
Этаж:	6 из 6
Вид из окон:	во двор
Парковочное место:	Стихийная парковка во дворе
Удобства:	Холодильник, Стиральная машина, Телевизор, Кондиционер, Микроволновая печь, Посудомоечная машина
Форма оплаты:	Наличные, Банковский перевод от физического лица, Банковский перевод от юридического лица

Доп. расходы нанимателя: Депозит 100%, Счета за электричество, Счета за воду, Спутниковое ТВ

Особенности: Можно с детьми младше 7 лет, Можно с животными

Описание: Замечательная светлая квартира в 3-х минутах ходьбы от Красной площади. Недавно сделан ремонт, квартира в ухоженном состоянии. Дружелюбный собственник, возможна оплата по безналу. Окна выходят во двор. Возможна аренда м/м во дворе.

ФОТО

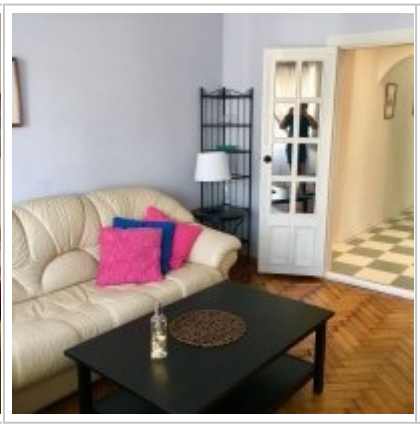

Контакты

Телефон:	+7 (966) 380 1075
Email:	moscow-rentals@yandex.ru
Сайт:	moscow-rentals.ru
Рабочие дни:	Пн, Вт, Ср, Чт, Пт
Часы:	10:00 - 18:00
Категория:	Агентство недвижимости
Услуги:	Аренда и продажа недвижимости

Данный сайт носит исключительно информационный характер и не является публичной офертой, определяемой положениями Статьи 437 Гражданского Кодекса РФ. Копирование материалов сайта возможно только с письменного разрешения администрации сайта.