Moscow-Rentals.ru
аренда и покупка

Россия, Москва, Сретенский Бул, 6/1

430 000 RUB за месяц

ID объявления # 1847

ОПИСАНИЕ

Тип сделки:	в аренду на длительный срок
Тип недвижимости:	4-комн. кв.
Площадь (м²):	210 кв.м.
Минут до метро:	2 пешком
Метро:	Сретенский бульвар, Тургеневская, Чистые пруды
Тип здания:	Дореволюционный особняк
Этаж:	3 из 5
Вид из окон:	во двор и на улицу
Парковочное место:	1
Удобства:	Холодильник, Стиральная машина, Сушильная машина для белья, Телевизор, Кондиционер, Микроволновая печь, Утюг и гладильная доска, Посудомоечная машина
Форма оплаты:	Наличные, Банковский перевод от физического лица, Банковский перевод от юридического лица
Доп. расходы нанимателя:	Депозит 100%, Счета за электричество, Интернет
Особенности:	Можно с детьми младше 7 лет, Можно с животными
Описание:	4-х комнатная квартира в "Доме России". Огороженная территория, консьерж, сигнализация Гольфстрим. (парковка на территории). Есть 1 м/м в подземном паркинге в соседнем доме. Планировка: гостиная, 3 спальни,

кухня изолированная, 2 совмещенный санузла (ванна и душевая). В квартире есть черный ход. На лестничной клетке есть оборудованная кладовая. Квартира частично меблирована. Встроенный кухонный гарнитур со всей бытовой техникой. Высокий потолок.

ФОТО











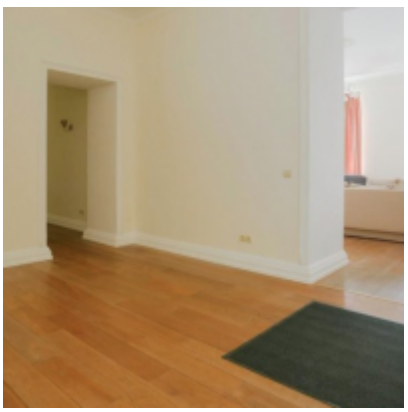


Контакты

Телефон:	+7 (966) 380 1075
Email:	moscow-rentals@yandex.ru
Сайт:	moscow-rentals.ru
Рабочие дни:	Пн, Вт, Ср, Чт, Пт
Часы:	10:00 - 18:00
Категория:	Риелторские услуги
Услуги:	Аренда и продажа недвижимости

Данный сайт носит исключительно информационный характер и не является публичной офертой, определяемой положениями Статьи 437 Гражданского Кодекса РФ. Копирование материалов сайта возможно только с письменного разрешения администрации сайта.