Moscow-Rentals.ru
аренда и покупка

Россия, Москва, Столовый Пер, 4

300 000 RUB за месяц

ID объявления # 1877

ОПИСАНИЕ

Тип сделки:	в аренду на длительный срок
Тип недвижимости:	5-комн. кв.
Площадь (м²):	160 кв.м.
Минут до метро:	10 пешком
Метро:	Александровский сад, Арбатская, Тверская
Комнаты (кв.м.):	40-35-25-20
Кухня (кв.м.):	20
Балкон:	1
С/у:	2
Тип здания:	Дореволюционный особняк
Этаж:	3 из 4
Вид из окон:	во двор и на улицу
Удобства:	Холодильник, Стиральная машина, Телевизор, Кондиционер, Микроволновая печь, Посудомоечная машина
Форма оплаты:	Наличные, Банковский перевод от физического лица, Банковский перевод от юридического лица
Доп. расходы нанимателя:	Депозит 100%, Счета за электричество, Счета за воду, Интернет

Особенности: Можно с животными

Описание: Квартира с ремонтом и мебелью от ведущих мировых производителей. Светлые тона интерьера и аксессуаров. Планировка квартиры включает в себя: столовая, гостиная, три изолированные спальни и два санузла. Также имеется гардеробная комната, помещение для стирки. Презентабельная входная группа и лестничные пролеты

ФОТО

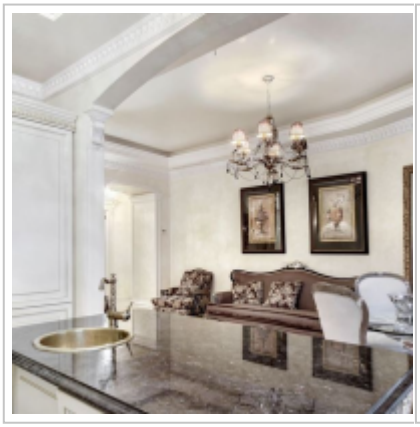
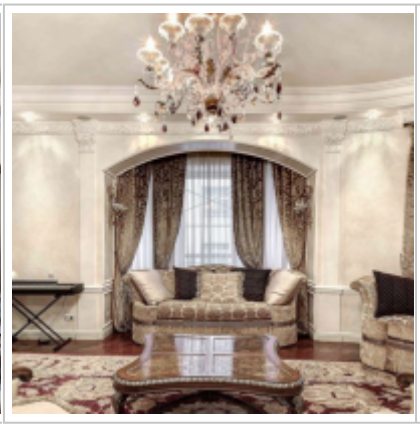

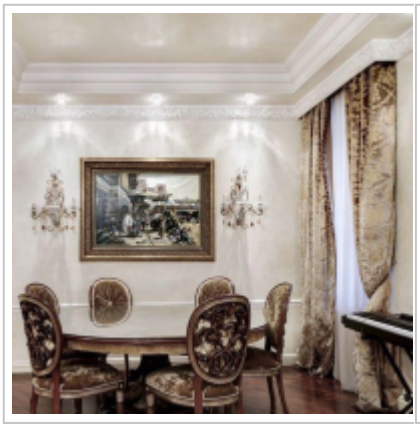










Контакты

Телефон:	+7 (966) 380 1075
Email:	moscow-rentals@yandex.ru
Сайт:	moscow-rentals.ru
Рабочие дни:	Пн, Вт, Ср, Чт, Пт
Часы:	10:00 - 18:00
Категория:	Риелторские услуги
Услуги:	Аренда и продажа недвижимости

Данный сайт носит исключительно информационный характер и не является публичной офертой, определяемой положениями Статьи 437 Гражданского Кодекса РФ. Копирование материалов сайта возможно только с письменного разрешения администрации сайта.