Moscow-Rentals.ru
аренда и покупка

Россия, Москва, Сретенский Бул, 6/1

500 000 RUB за месяц

ID объявления # 1883

ОПИСАНИЕ

Тип сделки:	в аренду на длительный срок
Тип недвижимости:	5-комн. кв.
Площадь (м²):	325 кв.м.
Минут до метро:	3 пешком
Метро:	Сретенский бульвар, Тургеневская, Чистые пруды
Комнаты (кв.м.):	100-30-17-20+12
Кухня (кв.м.):	20
С/у:	2.5
Тип здания:	Дореволюционный особняк
Этаж:	4 из 5
Вид из окон:	во двор и на улицу
Парковочное место:	1
Удобства:	Холодильник, Стиральная машина, Сушильная машина для белья, Телевизор, Кондиционер, Микроволновая печь, Посудомоечная машина
Форма оплаты:	Наличные, Банковский перевод от физического лица, Банковский перевод от юридического лица
Доп. расходы нанимателя:	Депозит 100%, Счета за электричество, Счета за воду, Интернет

Особенности: Можно с детьми младше 7 лет, Можно с животными

Описание: Большая гостиная, площадью 100 метров с роялем, 3 спальни, кабинет, 2,5 санузла. Окна во двор. 1 фиксированное машиноместо на закрытом дворе.

ФОТО

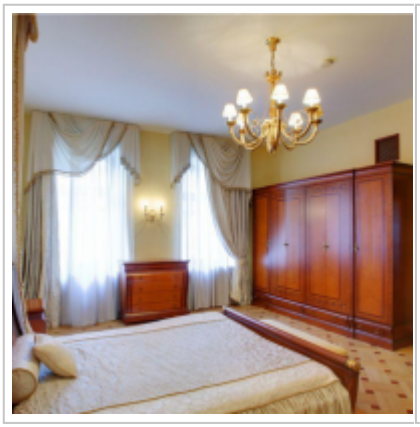
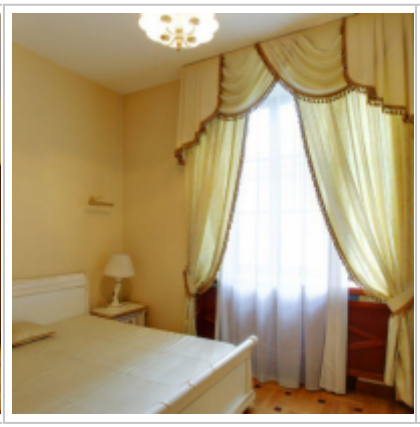
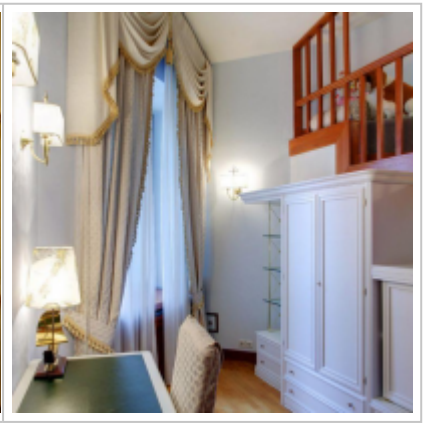
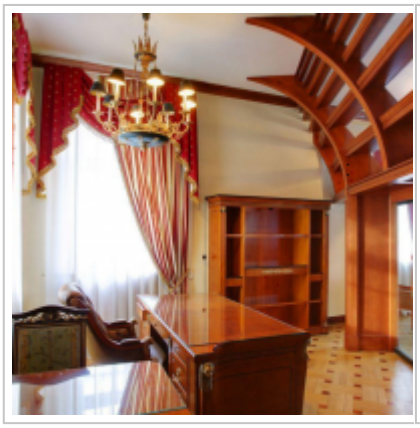

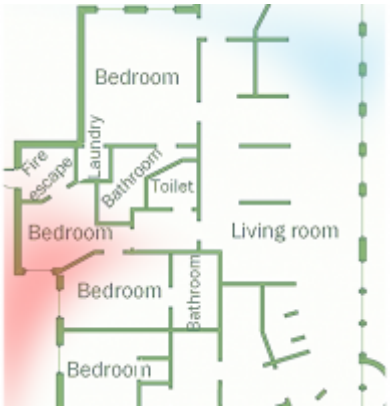
Bedroom
Fire escape
Laundry
Bathroom
Toilet
Bedroom
Living room
Bedroom
Bathroom
Bedroom

Контакты

Телефон:	+7 (966) 380 1075
Email:	moscow-rentals@yandex.ru
Сайт:	moscow-rentals.ru
Рабочие дни:	Пн, Вт, Ср, Чт, Пт
Часы:	10:00 - 18:00
Категория:	Агентство недвижимости
Услуги:	Аренда и продажа недвижимости

Данный сайт носит исключительно информационный характер и не является публичной офертой, определяемой положениями Статьи 437 Гражданского Кодекса РФ. Копирование материалов сайта возможно только с письменного разрешения администрации сайта.