Moscow-Rentals.ru
аренда и покупка

Россия, Москва, Трубниковский Переулок, 13 С 1

230 000 RUB за месяц

ID объявления # 1907

ОПИСАНИЕ

Тип сделки:	в аренду на длительный срок
Тип недвижимости:	4-комн. кв.
Площадь (м²):	116 кв.м.
Минут до метро:	7 пешком
Метро:	Арбатская, Смоленская
Комнаты (кв.м.):	26-25-16-16-12
Балкон:	1
С/у:	2
Тип здания:	Новый дом бизнес класса
Этаж:	7 из 8
Вид из окон:	во двор
Парковочное место:	1
Удобства:	Холодильник, Стиральная машина, Телевизор, Кондиционер, Микроволновая печь, Посудомоечная машина
Форма оплаты:	Наличные, Банковский перевод от физического лица, Банковский перевод от юридического лица
Доп. расходы нанимателя:	Депозит 100%, Счета за электричество, Счета за воду, Интернет

Особенности: Можно с детьми младше 7 лет, Можно с животными

Описание: 4-комнатная квартира в элитном доме. Подземный паркинг, машино-место входит в стоимость. В доме круглосуточная охрана, центральное кондиционирование, сауна, тренажерный зал, гостевые парковочные места, закрытый двор. Окна выходят в Трубниковский переулок и во двор. Есть балкон.

ФОТО





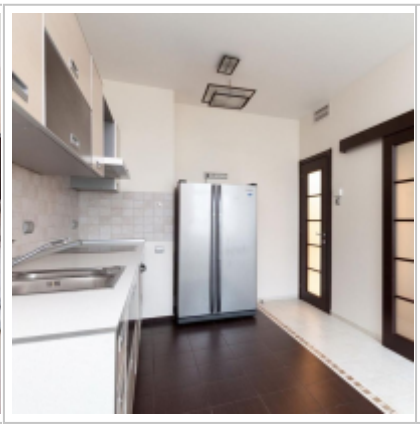



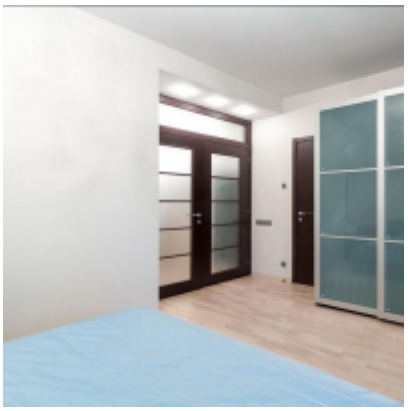









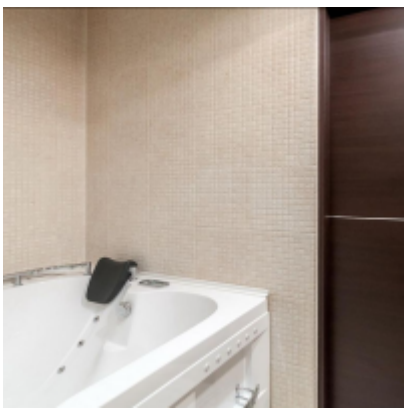
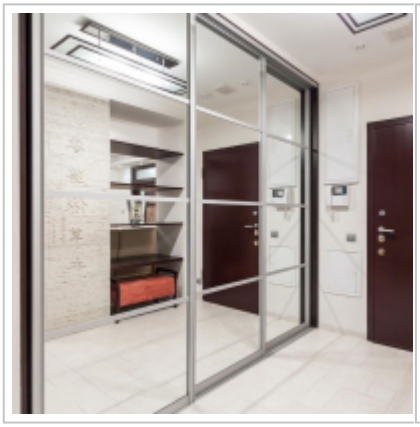











Контакты

Телефон:	+7 (966) 380 1075
Email:	moscow-rentals@yandex.ru
Сайт:	moscow-rentals.ru
Рабочие дни:	Пн, Вт, Ср, Чт, Пт
Часы:	10:00 - 18:00
Категория:	Риелторские услуги
Услуги:	Аренда и продажа недвижимости

Данный сайт носит исключительно информационный характер и не является публичной офертой, определяемой положениями Статьи 437 Гражданского Кодекса РФ. Копирование материалов сайта возможно только с письменного разрешения администрации сайта.