Moscow-Rentals.ru
аренда и покупка

Россия, Москва, Барыковский Пер, 5

500 000 RUB за месяц

ID объявления # 1927

ОПИСАНИЕ

Тип сделки:	в аренду на длительный срок
Тип недвижимости:	4-комн. кв.
Площадь (м²):	222 кв.м.
Минут до метро:	5 пешком
Метро:	Кропоткинская, Парк Культуры
Комнаты (кв.м.):	70-24-22-20
Кухня (кв.м.):	25
Тип здания:	Новый дом бизнес класса
Этаж:	5 из 5
Вид из окон:	во двор и на улицу
Парковочное место:	2
Удобства:	Холодильник, Стиральная машина, Телевизор, Кондиционер, Посудомоечная машина
Форма оплаты:	Наличные, Банковский перевод от физического лица, Банковский перевод от юридического лица
Доп. расходы нанимателя:	Депозит 100%, Счета за электричество, Счета за воду, Интернет
Описание:	Четырехкомнатная квартира общей площадью 222 кв.м. Планировка: холл, кухня со всей необходимой встроенной импортной техникой, просторная

гостиная, 2 спальни, кабинет, 2 полноценные ванные комнаты (ванна джакузи, душевая), гардеробная, постирочная. Множество встроенных шкафов, система умный дом. Действующий дровяной камин в гостиной, аквариум с редкими видами рыб, домашний кинотеатр. Дизайнерская мебель. Высокая шумоизоляция. Приточно-вытяжная система кондиционирования воздуха. Дополнительный чёрный вход в квартиру.

ФОТО

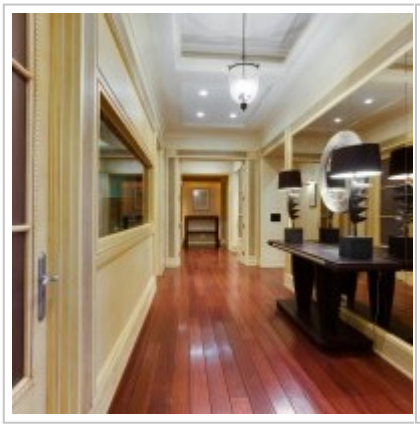

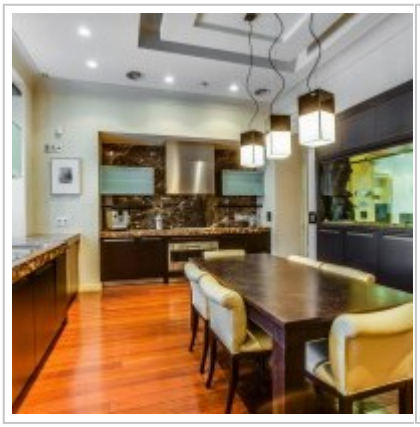

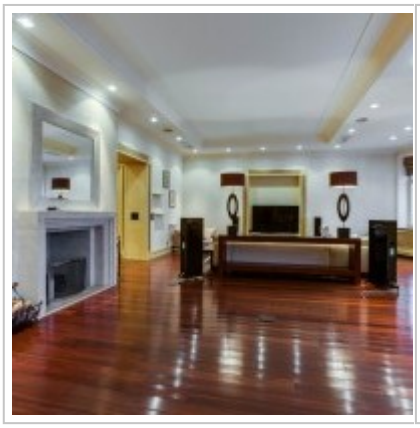
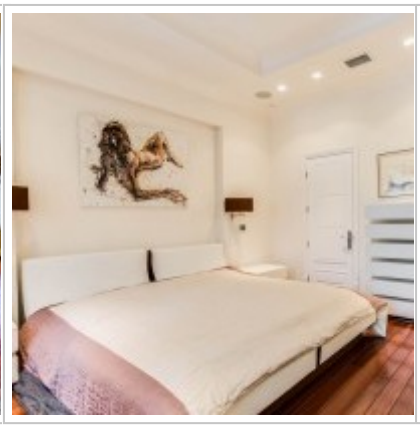
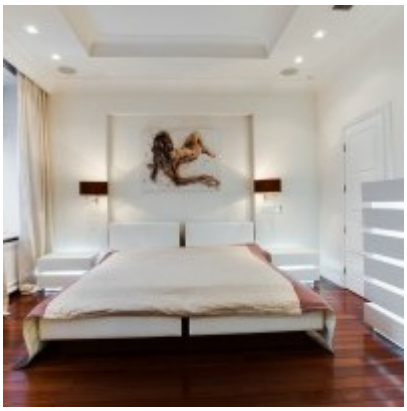

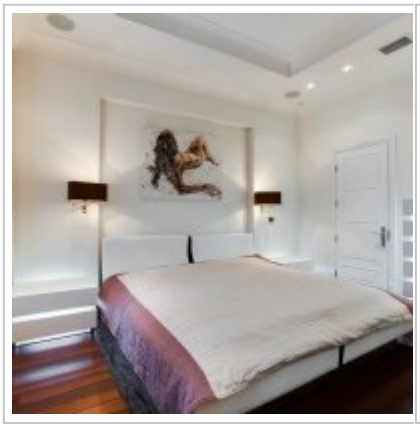

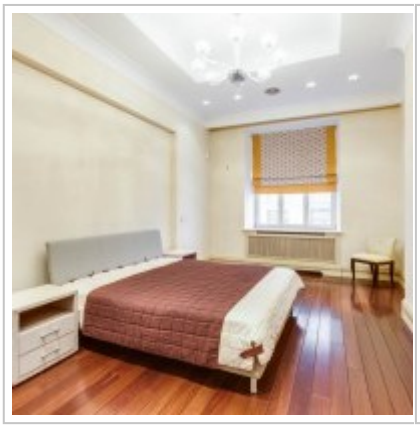

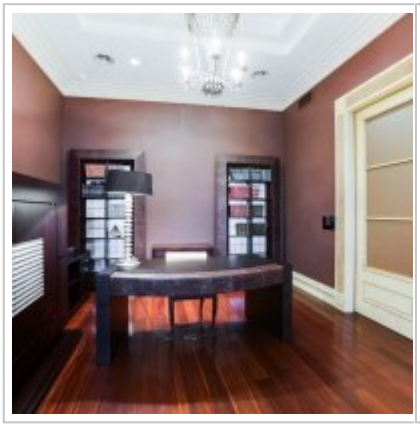

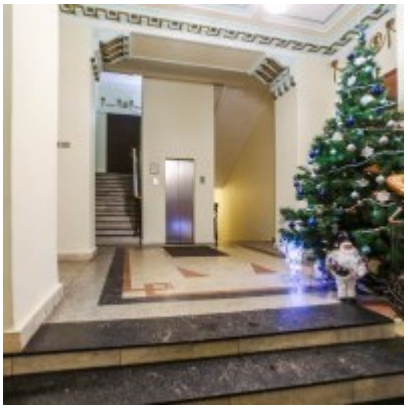
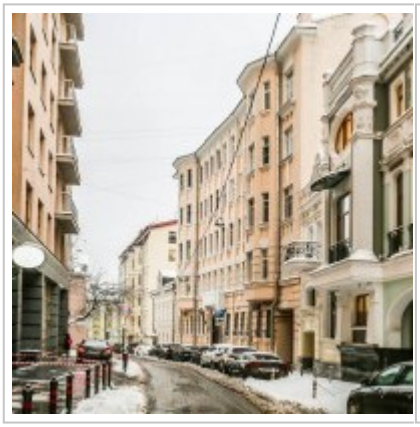

Bedroom
24 sq.m.
Living room
70 sq.m.
Hall
25 sq.m.
Bedroom
22 sq.m.
Kitchen
25 sq.m.

Контакты

Телефон:	+7 (966) 380 1075
Email:	moscow-rentals@yandex.ru
Сайт:	moscow-rentals.ru
Рабочие дни:	Пн, Вт, Ср, Чт, Пт
Часы:	10:00 - 18:00
Категория:	Агентство недвижимости
Услуги:	Аренда и продажа недвижимости

Данный сайт носит исключительно информационный характер и не является публичной офертой, определяемой положениями Статьи 437 Гражданского Кодекса РФ. Копирование материалов сайта возможно только с письменного разрешения администрации сайта.