Moscow-Rentals.ru
аренда и покупка

Россия, Москва, 3-Й Кадашевский Пер 7-9 С 1

890 660 RUB за месяц

ID объявления # 1972

ОПИСАНИЕ

Тип сделки:	в аренду на длительный срок
Тип недвижимости:	4-комн. кв.
Площадь (м²):	280 кв.м.
Минут до метро:	5 пешком
Метро:	Третьяковская
Тип здания:	Новый дом бизнес класса
Этаж:	1 из 4
Вид из окон:	во двор
Парковочное место:	Есть возможность арендовать
Удобства:	Холодильник, Стиральная машина, Телевизор, Кондиционер, Микроволновая печь, Посудомоечная машина
Форма оплаты:	Наличные, Банковский перевод от физического лица, Банковский перевод от юридического лица
Доп. расходы нанимателя:	Депозит 100%, Счета за электричество, Счета за воду, Интернет
Особенности:	Можно с детьми младше 7 лет, Можно с животными
Описание:	В аренду предлагаются двухуровневые апартаменты в стиле лофт в жилом комплексе "Кадашевские Палаты". Цоколь: основная спальня с гардеробной комнатой и полноценным санузлом, гостевая спальня с полноценным санузлом, кладовая, постирочная. 1 уровень: кухня-столовая-гостиная в

едином пространстве, гостевой санузел, кладовая. В отделке использованы дорогостоящие материалы: мореное дерево, натуральный камень, кирпич, бронза. Апартаменты полностью оснащены необходимой бытовой техникой и частично меблированы (мебель покупается под клиента). Окна ориентированы во внутренний двор. Высота потолков: в цоколе 2,7 м, на 1 уровне 4 м. Возможно арендовать машиноместо в подземном паркинге. До Красной площади от комплекса можно дойти за десять минут.

ФОТО

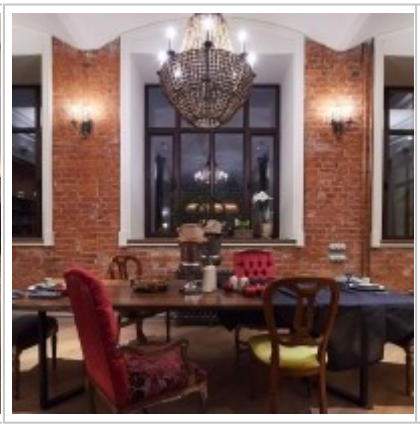

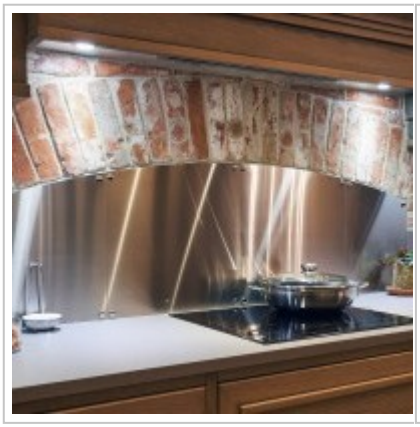

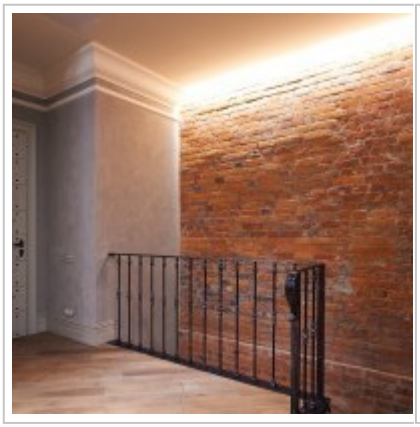
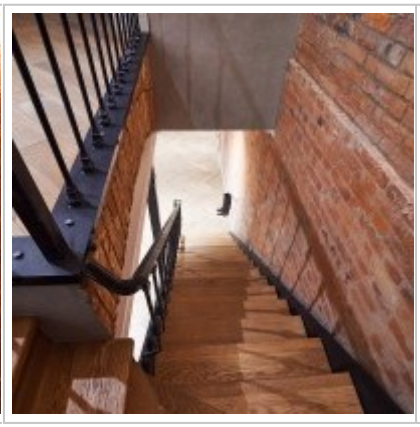

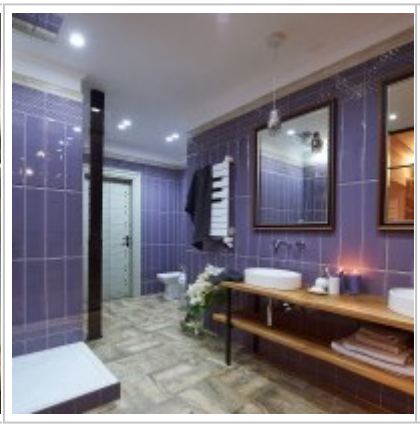

Контакты

Телефон:	+7 (966) 380 1075
Email:	moscow-rentals@yandex.ru
Сайт:	moscow-rentals.ru
Рабочие дни:	Пн, Вт, Ср, Чт, Пт
Часы:	10:00 - 18:00
Категория:	Агентство недвижимости
Услуги:	Аренда и продажа недвижимости

Данный сайт носит исключительно информационный характер и не является публичной офертой, определяемой положениями Статьи 437 Гражданского Кодекса РФ. Копирование материалов сайта возможно только с письменного разрешения администрации сайта.