Moscow-Rentals.ru
аренда и покупка

Россия, Москва, Иваньковское Ш, 5

300 000 RUB за месяц

ID объявления # 1987

ОПИСАНИЕ

Тип сделки:	в аренду на длительный срок
Тип недвижимости:	5-комн. кв.
Площадь (м²):	185 кв.м.
Минут до метро:	18 пешком
Метро:	Щукинская
Комнаты (кв.м.):	20,5 -19,7-19-14
Кухня (кв.м.):	17
Балкон:	1
С/у:	2
Тип здания:	Новый дом бизнес класса
Этаж:	22 из 23
Вид из окон:	во двор и на улицу
Парковочное место:	1
Удобства:	Холодильник, Телевизор, Кондиционер, Микроволновая печь, Утюг и гладильная доска, Посудомоечная машина
Форма оплаты:	Наличные, Банковский перевод от физического лица, Банковский перевод от юридического лица

Доп. расходы нанимателя: Депозит 100%, Счета за электричество, Интернет

Особенности: Можно с детьми младше 7 лет, Можно с животными

Описание: В долгосрочную аренду предлагается пятикомнатная квартира, общей площадью 185 кв м, расположенная на 22 этаже 23 этажного дома. Четыре комнаты (20,5 +13,5+19,7+19) и большая гостиная с панорамными окнами, площадью 40 кв м., 2 оборудованные гардеробные (5,51 кв м,3,86 кв м), 2 с/у(10,59 кв м,4,94 кв м). Встроенная кухня (площадь кухни 16,92 кв м). Кондиционеры. Рациональная планировка. Выполнен евроремонт в классическом стиле. Квартира сдается частично с мебелью. Вывоз мебели возможен. Экологически чистый район, развитая инфраструктура, ландшафтный дизайн придомовой территории, рядом Англо-американская школа, на первом этаже фитнес-центр и SPA. В качестве арендаторов рассматриваем семью с детьми, строго без животных. 245 000 руб. в месяц. Дополнительно оплачивается затраты на свет и воду (по счетчикам). Предпочтителен безналичный расчет.

ФОТО

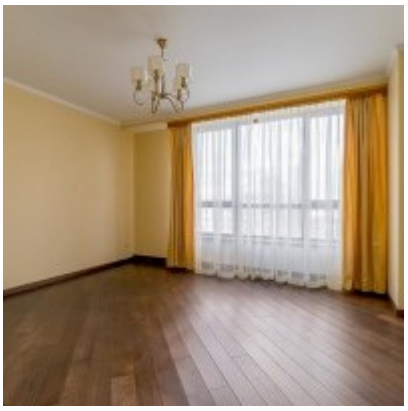
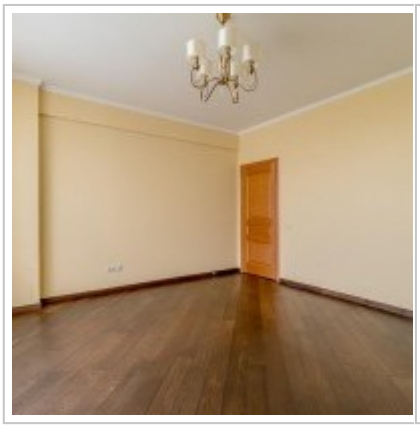
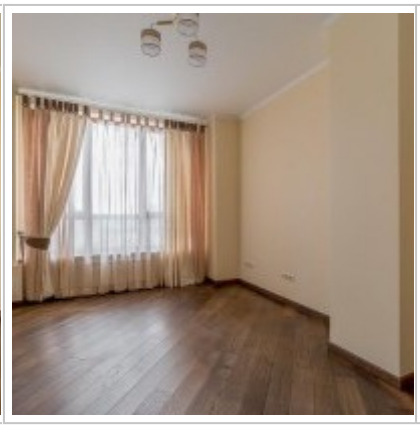

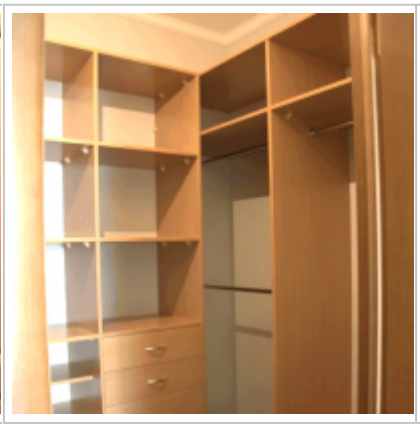
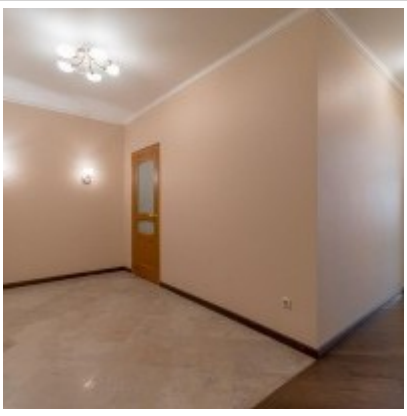
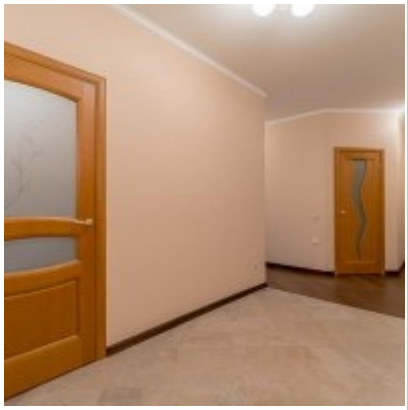
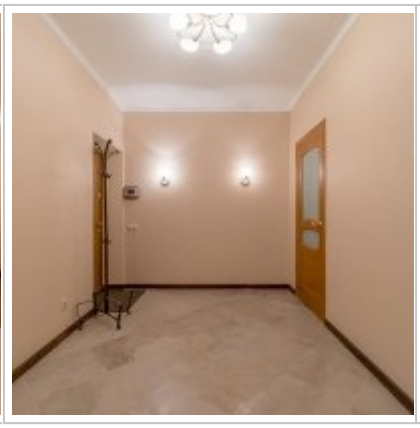

Living Room
Bedroom
Room
Kitchen
Wardrobe
Larder
Bath room
Bedroom
Bathroom
Hall

Контакты

Телефон:	+7 (966) 380 1075
Email:	moscow-rentals@yandex.ru
Сайт:	moscow-rentals.ru
Рабочие дни:	Пн, Вт, Ср, Чт, Пт
Часы:	10:00 - 18:00
Категория:	Агентство недвижимости
Услуги:	Аренда и продажа недвижимости

Данный сайт носит исключительно информационный характер и не является публичной офертой, определяемой положениями Статьи 437 Гражданского Кодекса РФ. Копирование материалов сайта возможно только с письменного разрешения администрации сайта.