Moscow-Rentals.ru
аренда и покупка

Россия, Москва, Ул. Остоженка, 3/14

590 000 RUB за месяц

ID объявления # 2032

ОПИСАНИЕ

Тип сделки:	в аренду на длительный срок
Тип недвижимости:	4-комн. кв.
Площадь (м²):	170 кв.м.
Минут до метро:	3 пешком
Метро:	Боровицкая, Кропоткинская
Комнаты (кв.м.):	170
Кухня (кв.м.):	15
С/у:	1
Тип здания:	Дореволюционный особняк
Этаж:	7 из 7
Вид из окон:	во двор и на улицу
Парковочное место:	Есть возможность арендовать
Удобства:	Холодильник, Стиральная машина, Телевизор, Кондиционер, Микроволновая печь, Посудомоечная машина
Доп. расходы нанимателя:	Депозит 100%, Счета за электричество, Счета за воду, Интернет
Особенности:	Можно с детьми младше 7 лет, Можно с животными
Описание:	Уникальная мансардная квартира в первом доме на Остоженке в легендарном доме "под рюмкой" с видом на Храм Христа-Спасителя и

Кремль. Квартира расположена непосредственно под куполом. 3 изолированные спальни, большая гостиная. Свой лифт на этаже (весь этаж занимает квартира).

ФОТО

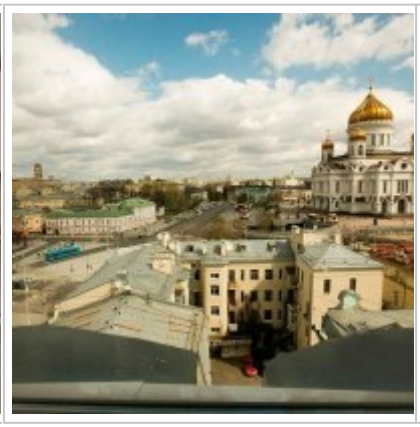

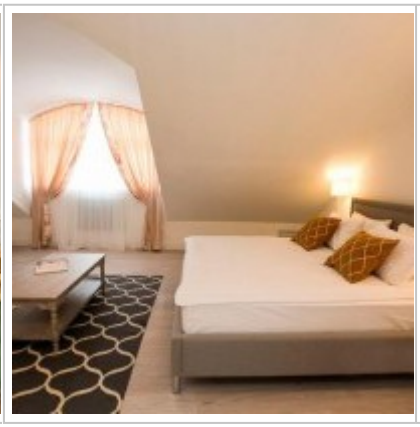

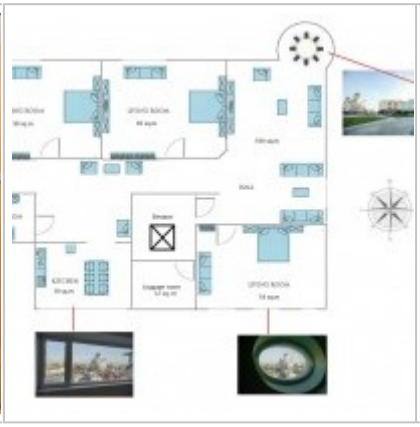

Контакты

Телефон:	+7 (966) 380 1075
Email:	moscow-rentals@yandex.ru
Сайт:	moscow-rentals.ru
Рабочие дни:	Пн, Вт, Ср, Чт, Пт
Часы:	10:00 - 18:00
Категория:	Агентство недвижимости
Услуги:	Аренда и продажа недвижимости

Данный сайт носит исключительно информационный характер и не является публичной офертой, определяемой положениями Статьи 437 Гражданского Кодекса РФ. Копирование материалов сайта возможно только с письменного разрешения администрации сайта.