Moscow-Rentals.ru
аренда и покупка

Россия, Москва, Большая Филевская Ул, 4

110 000 RUB за месяц

ID объявления # 2081

ОПИСАНИЕ

Тип сделки:	в аренду на длительный срок
Тип недвижимости:	3-комн. кв.
Площадь (м²):	62 кв.м.
Минут до метро:	10 пешком
Метро:	Фили, Шелепиха
Комнаты (кв.м.):	17-13
Кухня (кв.м.):	18
Балкон:	1
С/у:	2
Тип здания:	Новый дом бизнес класса
Этаж:	3 из 16
Вид из окон:	во двор и на улицу
Парковочное место:	Есть возможность арендовать
Удобства:	Холодильник, Стиральная машина, Телевизор, Кондиционер, Посудомоечная машина
Форма оплаты:	Наличные, Банковский перевод от физического лица, Банковский перевод от юридического лица

Доп. расходы нанимателя: Счета за электричество, Счета за воду, Интернет, Спутниковое ТВ

Описание: Трехкомнатная квартира с стильным дизайнерским ремонтом в доме ЖК ONLY к. А. Презентабельная входная группа. Детская площадка. Охраняемая, огороженная территория. Рациональна планировка: кухня-гостиная, мастер-спальня со своим санузлом и гардеробной, 1 комната - пустая (мебель под клиента), дополнительный полный с/у. Итальянская мебель, бытовая техника от ведущих производителей. Стиральная машина с сушкой "Electrolux". Александрийские двери. Рядом удобная инфраструктура: парки, торговые центры, школы, больницы.

ФОТО

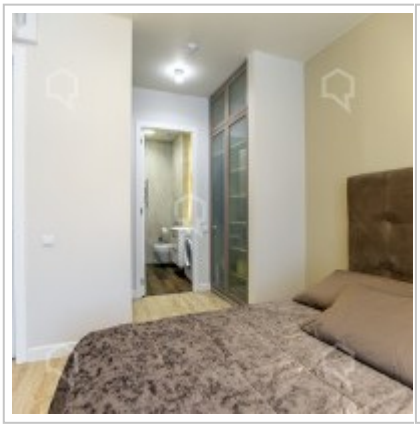

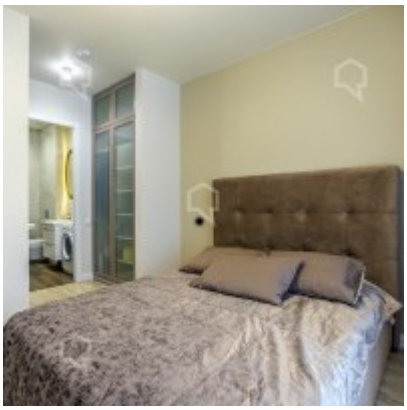

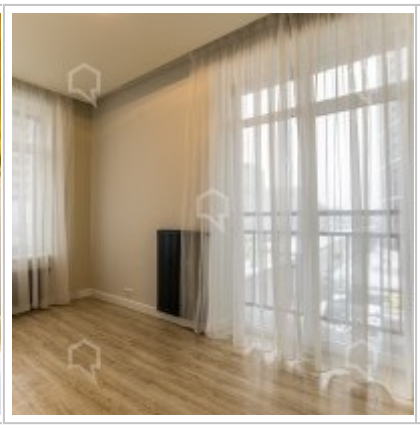
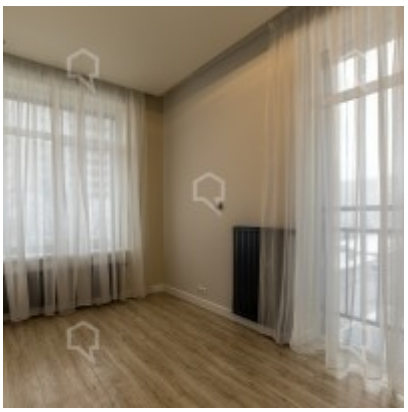
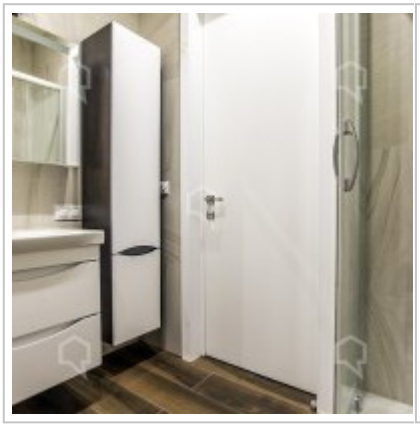
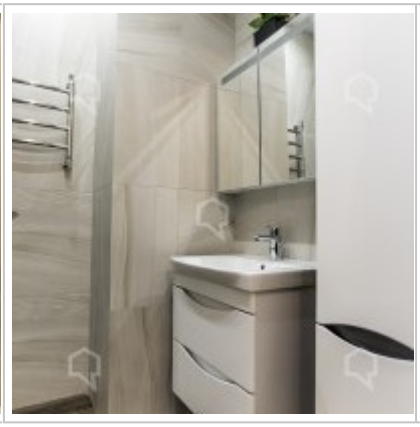

Контакты

Телефон:	+7 (966) 380 1075
Email:	moscow-rentals@yandex.ru
Сайт:	moscow-rentals.ru
Рабочие дни:	Пн, Вт, Ср, Чт, Пт
Часы:	10:00 - 18:00
Категория:	Агентство недвижимости
Услуги:	Аренда и продажа недвижимости

Данный сайт носит исключительно информационный характер и не является публичной офертой, определяемой положениями Статьи 437 Гражданского Кодекса РФ. Копирование материалов сайта возможно только с письменного разрешения администрации сайта.