Moscow-Rentals.ru
аренда и покупка

Россия, Москва, Варсонофьевский Пер, 4 С 1

550 000 RUB за месяц

ID объявления # 2082

ОПИСАНИЕ

Тип сделки:	в аренду на длительный срок
Тип недвижимости:	7-комн. кв.
Площадь (м²):	326 кв.м.
Минут до метро:	3 пешком
Метро:	Кузнецкий мост, Лубянка
Комнаты (кв.м.):	53-32-31-27-29-25-28.
Балкон:	1
С/у:	3
Тип здания:	Дореволюционный особняк
Этаж:	4 из 5
Вид из окон:	во двор и на улицу
Удобства:	Холодильник, Стиральная машина, Телевизор, Кондиционер, Микроволновая печь, Посудомоечная машина
Форма оплаты:	Наличные, Банковский перевод от физического лица, Банковский перевод от юридического лица
Доп. расходы нанимателя:	Депозит 100%, Счета за электричество, Счета за воду, Интернет, Спутниковое ТВ

Особенности: Можно с детьми младше 7 лет, Можно с животными

Описание: Большая квартира в историческом центре, расположена на тихом переулке, в шаговой доступности от Кремля. Дореволюционный особняк, прошедший полную реконструкцию. Красиво декорированный фасад. Потолки 3,5 м, 7 комнат, возможны 6 спален, 3 полных санузла, два из них с окном. Всего в квартире 16 окон. Все комнаты хорошего размера - студия 32,5 кв.м., гостиная (или спальня) 53,3 кв. метра, спальни 31-27-29-25-28. В одной из комнат с арочным окном выход на большой балкон, что является большой редкостью для центра города. Вся техника, кондиционирование. Необычно оформленный подъезд, лифт. Рассматривается перекраска стен по выбору Нанимателя, гибкий собственник. Торг возможен. Французский лицей находится в 7 минутах пешком от квартиры.

ФОТО

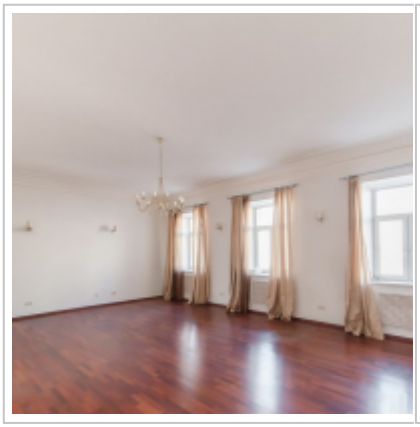
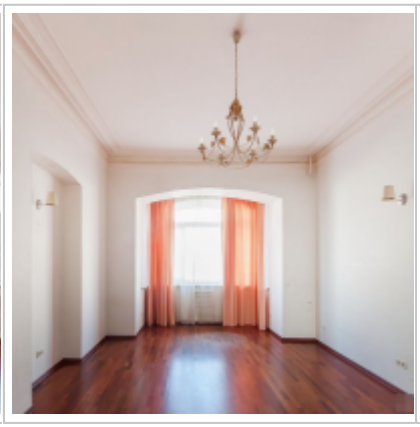

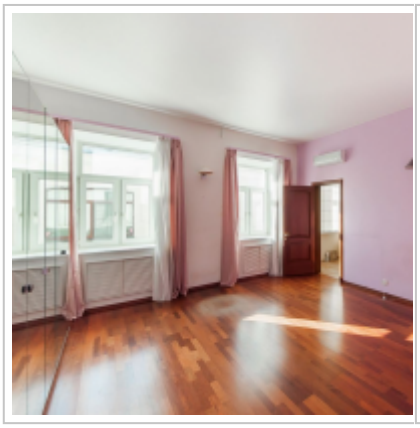

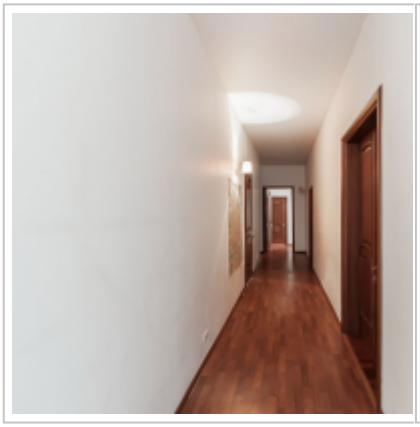
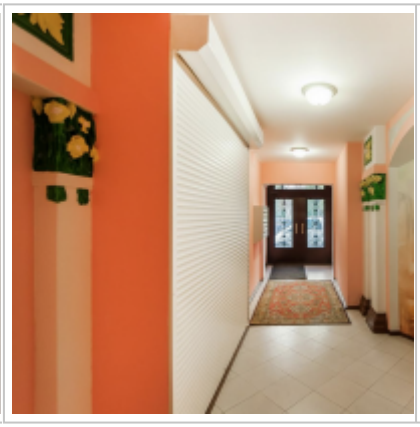

24.8 м²
29.1 м²
26.9 м²
53.
Студия
32.5 м²
27.8
м²
16.2
м²

Контакты

Телефон:	+7 (966) 380 1075
Email:	moscow-rentals@yandex.ru
Сайт:	moscow-rentals.ru
Рабочие дни:	Пн, Вт, Ср, Чт, Пт
Часы:	10:00 - 18:00
Категория:	Агентство недвижимости
Услуги:	Аренда и продажа недвижимости

Данный сайт носит исключительно информационный характер и не является публичной офертой, определяемой положениями Статьи 437 Гражданского Кодекса РФ. Копирование материалов сайта возможно только с письменного разрешения администрации сайта.