Moscow-Rentals.ru
аренда и покупка

Россия, Москва, Мясницкая Ул, 15

370 000 RUB за месяц

ID объявления # 2087

ОПИСАНИЕ

Тип сделки:	в аренду на длительный срок
Тип недвижимости:	6-комн. кв.
Площадь (м²):	370 кв.м.
Минут до метро:	5 пешком
Метро:	Кузнецкий мост, Лубянка, Тургеневская, Чистые пруды
Комнаты (кв.м.):	100-65-24-24-22-18
Кухня (кв.м.):	32
Балкон:	1
С/у:	3
Тип здания:	Дореволюционный особняк
Этаж:	6 из 6
Вид из окон:	во двор и на улицу
Парковочное место:	Стихийная парковка во дворе
Удобства:	Холодильник, Стиральная машина, Телевизор, Микроволновая печь, Утюг и гладильная доска, Посуда, Посудомоечная машина
Форма оплаты:	Наличные, Банковский перевод от физического лица, Банковский перевод от юридического лица

Доп. расходы нанимателя: Депозит 100%, Счета за электричество, Счета за воду, Интернет

Особенности: Без мебели/ Вывоз, Можно с детьми младше 7 лет, Можно с животными

ФОТО

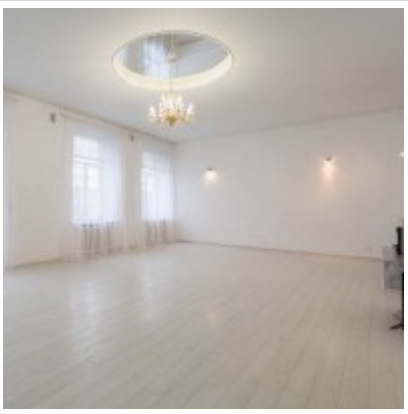
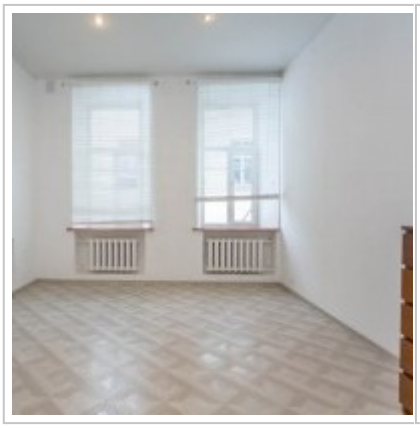

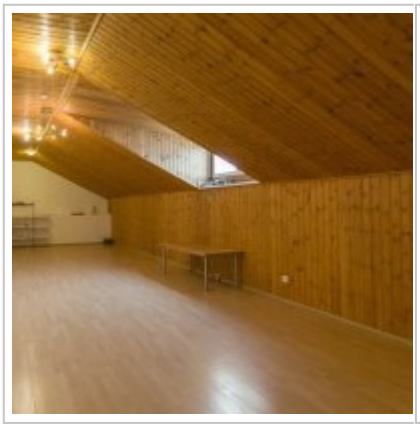

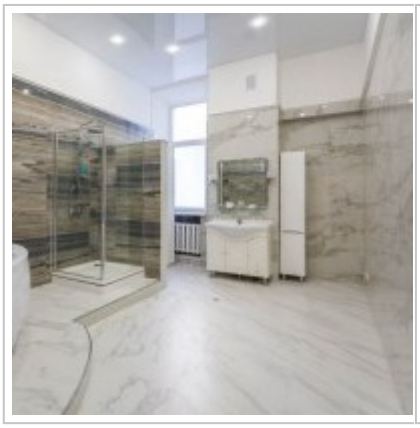

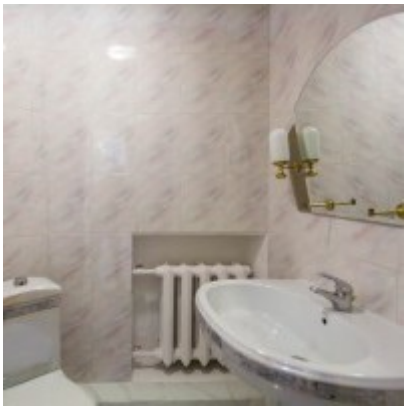

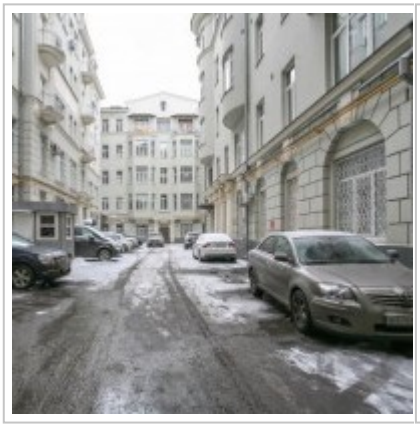
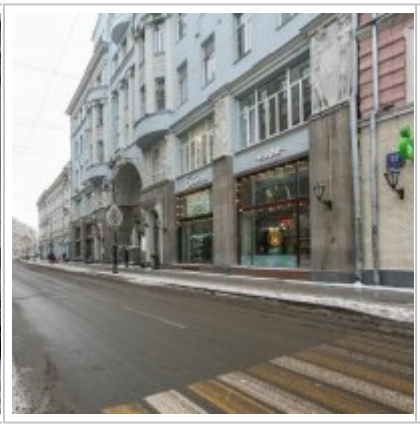

1-st floor
2-nd floor
Bedroom 24 sq.m.
Bedroom 22 sq.m.
Bedroom 24 sq.m.
Bedroom 18 sq.m.
Living room 65 sq.m.
Dining room 16 sq.m.
Kitchen 16 sq.m.

Контакты

Телефон:	+7 (966) 380 1075
Email:	moscow-rentals@yandex.ru
Сайт:	moscow-rentals.ru
Рабочие дни:	Пн, Вт, Ср, Чт, Пт
Часы:	10:00 - 18:00
Категория:	Агентство недвижимости
Услуги:	Аренда и продажа недвижимости

Данный сайт носит исключительно информационный характер и не является публичной офертой, определяемой положениями Статьи 437 Гражданского Кодекса РФ. Копирование материалов сайта возможно только с письменного разрешения администрации сайта.