Moscow-Rentals.ru
аренда и покупка

Россия, Москва, Ул. Гашека, 2С1

750 000 RUB за месяц

ID объявления # 2088

ОПИСАНИЕ

Тип сделки:	в аренду на длительный срок
Тип недвижимости:	6-комн. кв.
Площадь (м²):	300 кв.м.
Минут до метро:	8 пешком
Метро:	Маяковская
Комнаты (кв.м.):	57-35-24-17-15-15
Кухня (кв.м.):	15
С/у:	4
Тип здания:	Новый дом бизнес класса
Этаж:	7 из 8
Вид из окон:	во двор и на улицу
Парковочное место:	1
Удобства:	Холодильник, Стиральная машина, Сушильная машина для белья, Телевизор, Кондиционер, Посудомоечная машина
Форма оплаты:	Наличные, Банковский перевод от юридического лица
Доп. расходы нанимателя:	Депозит 100%, Счета за электричество, Счета за воду, Интернет
Особенности:	Можно с детьми младше 7 лет, Можно с животными
Описание:	Роскошный, очень просторный, светлый 2-уровневый 6-комнатный пентхаус

по адресу: улица Гашека, дом 2 строение 1, в пешей доступности от ст.м. Маяковская. Дом малоквартирный клубного типа: огороженная территория, охрана, презентабельная входная группа, подземный паркинг (в стоимость включено место), своя служба эксплуатации, современный тип лифта. Рядом прогулочные зоны, исторический центр Москвы, театры, магазины, рестораны. В пентхаусе выполнен дизайнерский тип ремонта на спокойный современный манер: паркетный и плиточный пол с подогревом, вся мебель исключительно от импортных производителей, очень много гардеробных комнат и мест для хранения вещей, оборудована встроенная кухня, есть терраса открытого плана для летнего времяпрепровождения с потрясающими видами на Москву. По плану: гостиная-кухня, 4 спальни, кабинет, спортивный зал, библиотека, 2 полных и 2 гостевых санузла.

ФОТО




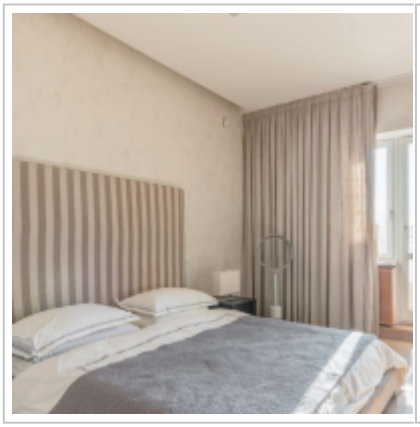




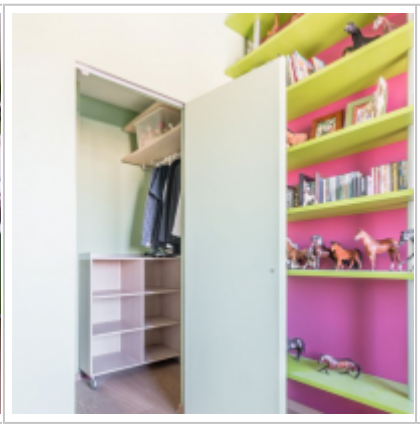

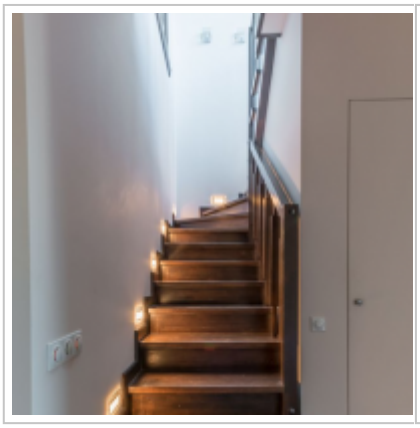


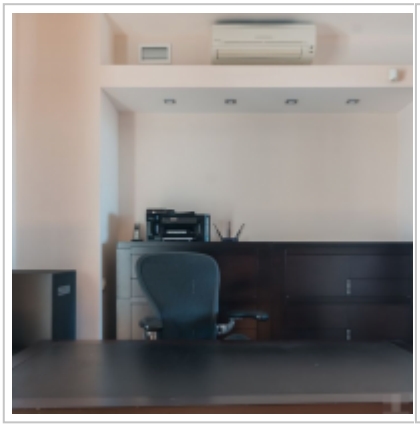
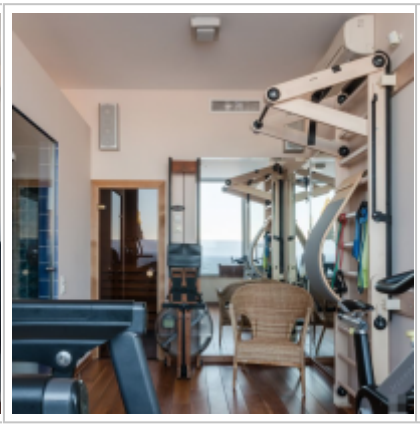

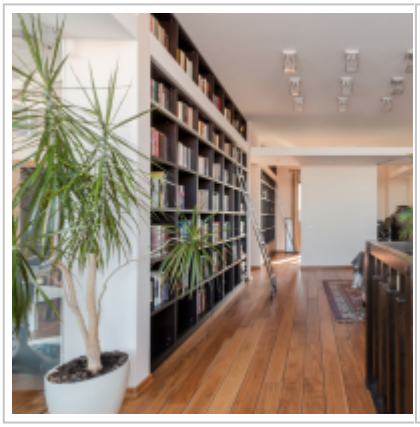










Контакты

Телефон:	+7 (966) 380 1075
Email:	moscow-rentals@yandex.ru
Сайт:	moscow-rentals.ru
Рабочие дни:	Пн, Вт, Ср, Чт, Пт
Часы:	10:00 - 18:00
Категория:	Риелторские услуги
Услуги:	Аренда и продажа недвижимости

Данный сайт носит исключительно информационный характер и не является публичной офертой, определяемой положениями Статьи 437 Гражданского Кодекса РФ. Копирование материалов сайта возможно только с письменного разрешения администрации сайта.