Moscow-Rentals.ru
аренда и покупка

Россия, Москва, Просп. Вернадского, 105К4

190 000 RUB за месяц

ID объявления # 2137

ОПИСАНИЕ

Тип сделки:	в аренду на длительный срок
Тип недвижимости:	4-комн. кв.
Площадь (м²):	200 кв.м.
Минут до метро:	5 пешком
Метро:	Юго-Западная
С/у:	2
Тип здания:	Новый дом бизнес класса
Этаж:	18 из 33
Парковочное место:	1
Удобства:	Холодильник, Стиральная машина, Телевизор, Кондиционер, Микроволновая печь, Посудомоечная машина
Форма оплаты:	Наличные, Банковский перевод от юридического лица
Доп. расходы нанимателя:	Счета за электричество, Счета за воду, Интернет, Спутниковое ТВ
Особенности:	Можно с детьми младше 7 лет
Описание:	ЖК "ЕЛЕНА". Современный изысканный дизайн. Эксклюзивная отделка с использованием дорогостоящих натуральных материалов. Рациональное зонирование - просторная гостиная, 3 основных спальни и кабинет. Кухня полностью оснащена всей необходимой бытовой техникой, включая посудомоечную машину. Три санузла. Великолепный панорамный вид.

Машино-место, возможно еще мм. Благоустроенная придомовая

территория.

ФОТО

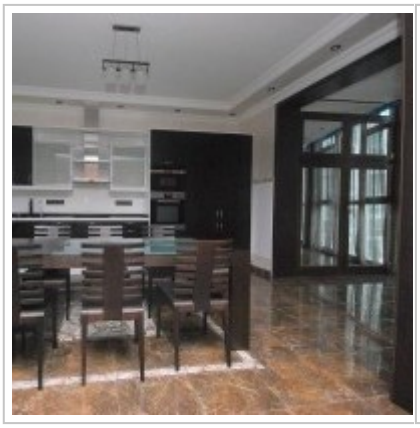

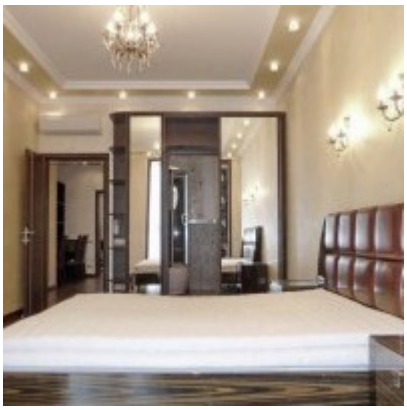

Контакты

Телефон:	+7 (966) 380 1075
Email:	moscow-rentals@yandex.ru
Сайт:	moscow-rentals.ru
Рабочие дни:	Пн, Вт, Ср, Чт, Пт
Часы:	10:00 - 18:00
Категория:	Агентство недвижимости
Услуги:	Аренда и продажа недвижимости

Данный сайт носит исключительно информационный характер и не является публичной офертой, определяемой положениями Статьи 437 Гражданского Кодекса РФ. Копирование материалов сайта возможно только с письменного разрешения администрации сайта.