Moscow-Rentals.ru
аренда и покупка

Россия, Москва, Ул Спиридоновка, 36С1

300 000 RUB за месяц

ID объявления # 2164

ОПИСАНИЕ

Тип сделки:	в аренду на длительный срок
Тип недвижимости:	4-комн. кв.
Площадь (м²):	120 кв.м.
Минут до метро:	10 пешком
Метро:	Маяковская, Пушкинская, Тверская, Чеховская
Комнаты (кв.м.):	30-22-18-14
С/у:	2
Тип здания:	Дореволюционный особняк
Этаж:	3 из 5
Вид из окон:	во двор и на улицу
Удобства:	Холодильник, Стиральная машина, Телевизор, Кондиционер, Посудомоечная машина
Форма оплаты:	Наличные, Банковский перевод от физического лица, Банковский перевод от юридического лица
Доп. расходы нанимателя:	Депозит 100%, Счета за электричество, Счета за воду
Особенности:	Можно с детьми младше 7 лет, Можно с животными
Описание:	По планировке: Просторная кухня-гостиная, главная спальня с совмещенным санузлом, одна спальня- кабинет, 1 гостевой санузел с

душевой кабиной и 1 просторная гардеробная, которая также может быть использована как спальня. Окна выходят во двор и на улицу. Очень тихо.

ФОТО








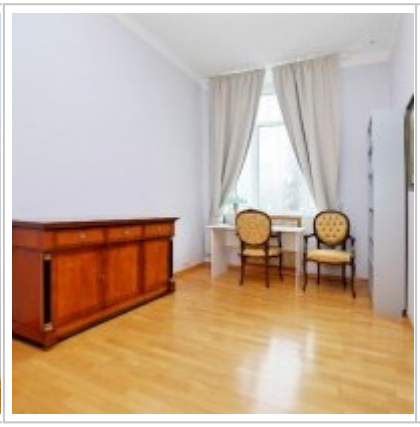
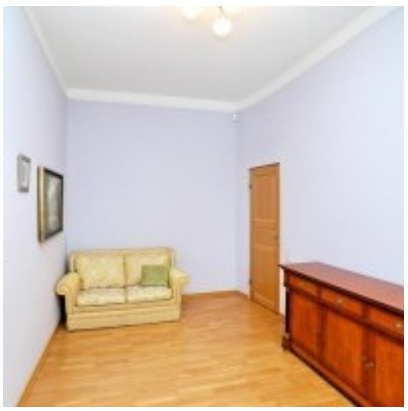






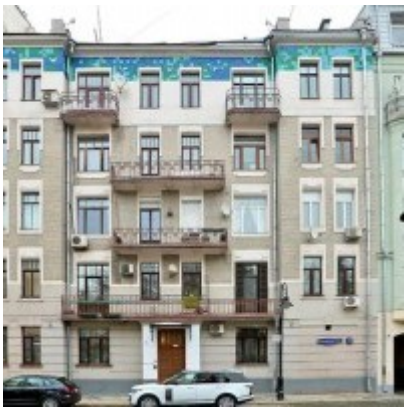
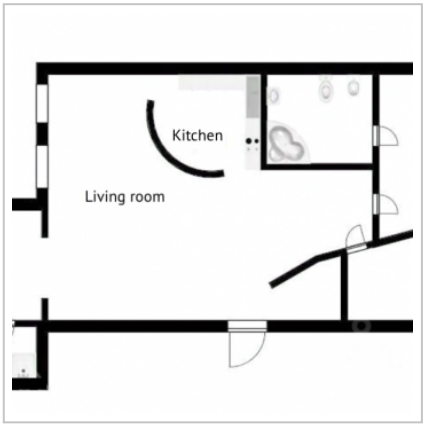

Контакты

Телефон:	+7 (966) 380 1075
Email:	moscow-rentals@yandex.ru
Сайт:	moscow-rentals.ru
Рабочие дни:	Пн, Вт, Ср, Чт, Пт
Часы:	10:00 - 18:00
Категория:	Риелторские услуги
Услуги:	Аренда и продажа недвижимости

Данный сайт носит исключительно информационный характер и не является публичной офертой, определяемой положениями Статьи 437 Гражданского Кодекса РФ. Копирование материалов сайта возможно только с письменного разрешения администрации сайта.