Moscow-Rentals.ru
аренда и покупка

Россия, Москва, Смоленский Бул, 22/14

150 000 RUB за месяц

ID объявления # 2167

ОПИСАНИЕ

Тип сделки:	в аренду на длительный срок
Тип недвижимости:	4-комн. кв.
Площадь (м²):	120 кв.м.
Минут до метро:	5 пешком
Метро:	Киевская, Парк Культуры, Смоленская
Комнаты (кв.м.):	24-22-18-18
Кухня (кв.м.):	16
Балкон:	1
С/у:	1
Тип здания:	Сталинское
Этаж:	8 из 8
Вид из окон:	во двор
Удобства:	Холодильник, Стиральная машина, Телевизор, Кондиционер, Микроволновая печь, Посудомоечная машина
Форма оплаты:	Наличные, Банковский перевод от физического лица, Банковский перевод от юридического лица
Доп. расходы нанимателя:	Депозит 100%, Счета за электричество, Интернет

Особенности: Можно с детьми младше 7 лет, Можно с животными

Описание: 4-х комнатная квартира. Уютная квартира с удобной планировкой, гостиной и обеденной зоной, которые можно объединить в случае приглашения гостей. Высокий этаж, большие окна, много света. Парковка в закрытом дворе.

ФОТО

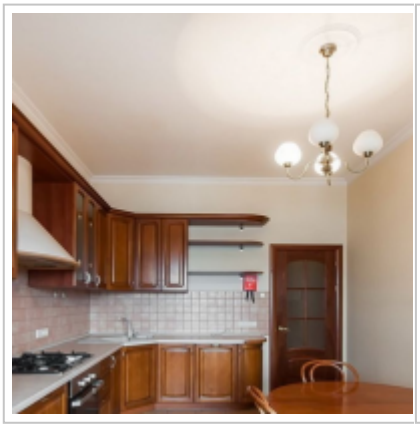
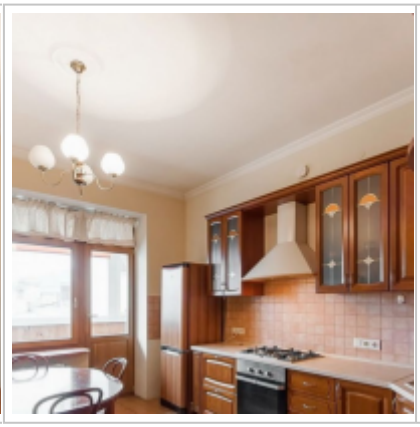

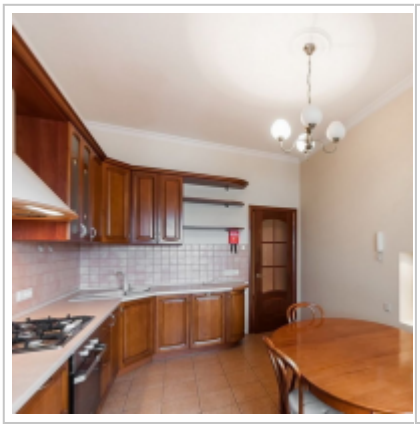

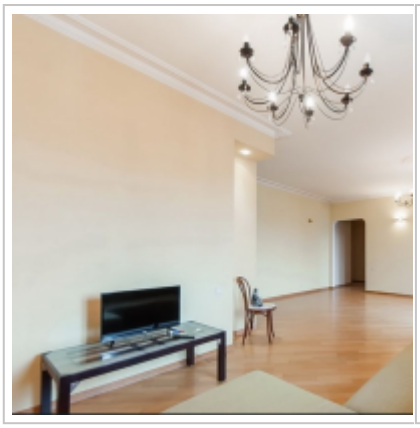
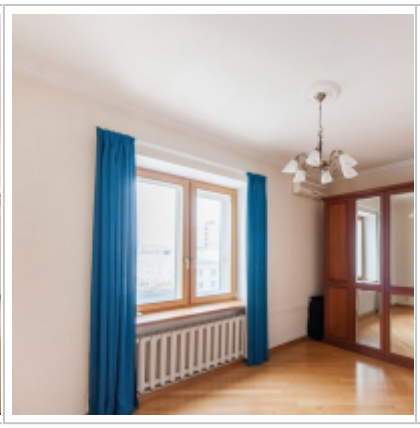

Контакты

Телефон:	+7 (966) 380 1075
Email:	moscow-rentals@yandex.ru
Сайт:	moscow-rentals.ru
Рабочие дни:	Пн, Вт, Ср, Чт, Пт
Часы:	10:00 - 18:00
Категория:	Агентство недвижимости
Услуги:	Аренда и продажа недвижимости

Данный сайт носит исключительно информационный характер и не является публичной офертой, определяемой положениями Статьи 437 Гражданского Кодекса РФ. Копирование материалов сайта возможно только с письменного разрешения администрации сайта.