Moscow-Rentals.ru
аренда и покупка

Россия, Москва, Ул. Спиридоновка, 27/24

300 000 RUB за месяц

ID объявления # 2170

ОПИСАНИЕ

Тип сделки:	в аренду на длительный срок
Тип недвижимости:	5-комн. кв.
Площадь (м²):	184 кв.м.
Минут до метро:	8 пешком
Метро:	Маяковская, Тверская
Комнаты (кв.м.):	35+30+20+20-18
Кухня (кв.м.):	18
С/у:	1.5
Тип здания:	Дореволюционный особняк
Этаж:	3 из 6
Вид из окон:	во двор и на улицу
Удобства:	Холодильник, Стиральная машина, Телевизор, Кондиционер, Посудомоечная машина
Форма оплаты:	Наличные, Банковский перевод от физического лица, Банковский перевод от юридического лица
Доп. расходы нанимателя:	Депозит 100%, Счета за электричество, Счета за воду, Интернет
Особенности:	Можно с детьми младше 7 лет, Можно с животными

ФОТО

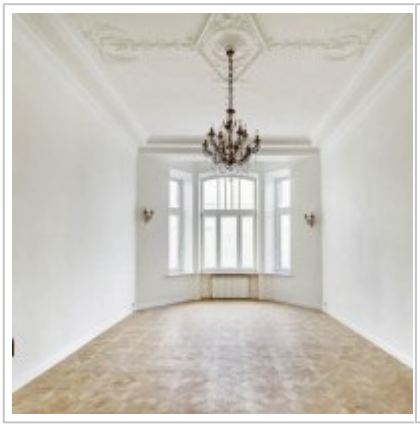

Контакты

Телефон:	+7 (966) 380 1075
Email:	moscow-rentals@yandex.ru
Сайт:	moscow-rentals.ru
Рабочие дни:	Пн, Вт, Ср, Чт, Пт
Часы:	10:00 - 18:00
Категория:	Агентство недвижимости
Услуги:	Аренда и продажа недвижимости

Данный сайт носит исключительно информационный характер и не является публичной офертой, определяемой положениями Статьи 437 Гражданского Кодекса РФ. Копирование материалов сайта возможно только с письменного разрешения администрации сайта.