Moscow-Rentals.ru
аренда и покупка

Россия, Москва, Нащокинский Пер., 5С5

160 000 RUB за месяц

ID объявления # 2174

ОПИСАНИЕ

Тип сделки:	в аренду на длительный срок
Тип недвижимости:	4-комн. кв.
Площадь (м²):	110 кв.м.
Минут до метро:	5 пешком
Метро:	Арбатская, Кропоткинская, Смоленская
Комнаты (кв.м.):	30-20-15-13
С/у:	2
Тип здания:	Кирпичное
Этаж:	2 из 3
Парковочное место:	1
Удобства:	Холодильник, Стиральная машина, Телевизор, Кондиционер, Посудомоечная машина
Форма оплаты:	Банковский перевод от физического лица, Банковский перевод от юридического лица
Доп. расходы нанимателя:	Депозит 100%, Счета за электричество, Счета за воду, Интернет, Спутниковое ТВ
Особенности:	Без мебели/ Вывоз, Можно с детьми младше 7 лет
Описание:	Планировка: Гостиная-кухня-столовая (40 кв.м.), 3 спальни (20-15-13) кв.м.,

кухня 10 кв.м, 2 совмещенных с/у, на каждом уровне. Гардеробная в спальне и большой шкаф в прихожей. Второй свет. Высота потолков 3.10м. Кондиционеры, бойлер, спутниковое тв, высокоскоростной интернет. Подогрев полов. Окна выходят на две стороны - в переулок и во двор. Лоджия. Огороженная и охраняемая территория 24 часа. 1 фиксированное м/м в огороженном и охраняемом дворе.

ФОТО


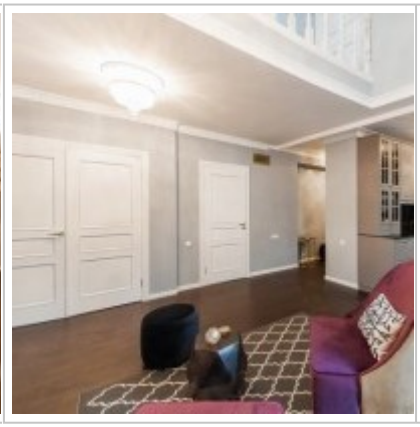

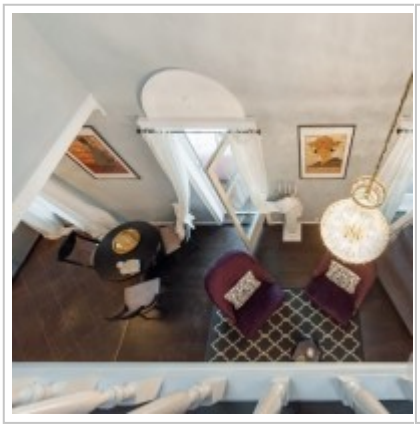

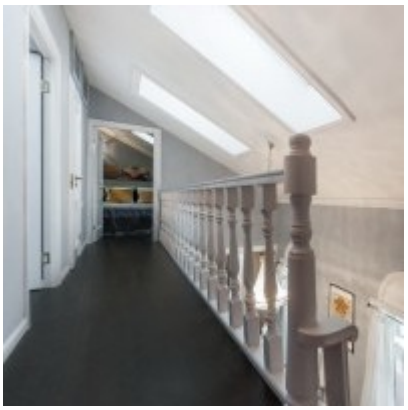
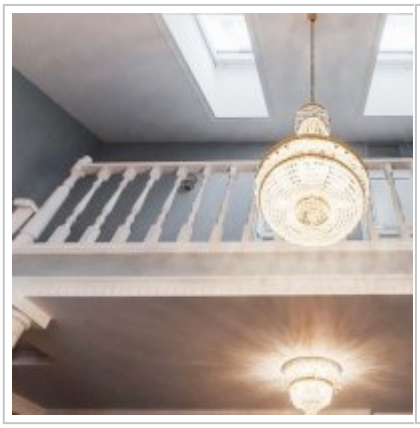
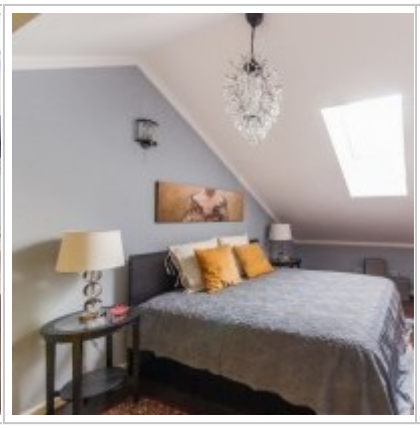







Контакты

Телефон:	+7 (966) 380 1075
Email:	moscow-rentals@yandex.ru
Сайт:	moscow-rentals.ru
Рабочие дни:	Пн, Вт, Ср, Чт, Пт
Часы:	10:00 - 18:00
Категория:	Риелторские услуги
Услуги:	Аренда и продажа недвижимости

Данный сайт носит исключительно информационный характер и не является публичной офертой, определяемой положениями Статьи 437 Гражданского Кодекса РФ. Копирование материалов сайта возможно только с письменного разрешения администрации сайта.