Moscow-Rentals.ru
аренда и покупка

Россия, Москва, Большой Девятинский Пер, 4

130 000 RUB за месяц

ID объявления # 2190

ОПИСАНИЕ

Тип сделки:	в аренду на длительный срок
Тип недвижимости:	3-комн. кв.
Площадь (м²):	65 кв.м.
Минут до метро:	9 пешком
Метро:	Баррикадная, Краснопресненская, Смоленская
Комнаты (кв.м.):	16-12-9
Кухня (кв.м.):	8
Балкон:	1
С/у:	1
Тип здания:	Сталинское
Этаж:	4 из 5
Вид из окон:	во двор
Парковочное место:	1
Удобства:	Холодильник, Кондиционер, Посудомоечная машина
Доп. расходы нанимателя:	Депозит 100%, Счета за электричество, Счета за воду, Интернет
Описание:	квартира с двумя спальнями и кухней-гостиной в историческом центре Москвы, рядом с Американским посольством. Благодаря удачному расположению дома внутри двора не шумно даже при открытых окнах. В

квартире выполнен дизайнерский ремонт, с использованием натуральных материалов, раньше в аренду никогда не сдавалась. Предусмотрено все для комфортного проживания и отдыха: в спальне большая новая кровать с ортопедическим матрасом, в кабинете рабочая зона и диван с раскладным механизмом, функциональные и вместительные системы хранения в каждой комнате, на кухне и в прихожей. Квартира полностью укомплектована техникой: кондиционеры, стиральная машина-автомат с функцией сушки, посудомоечная машина, бойлер для бесперебойного обеспечения горячей водой. Охранная сигнализация. В наличии принадлежности для сна и кухонная утварь, а также мелкая бытовая техника (утюг, пылесос, СВЧ, чайник . Есть парковочное место.

ФОТО




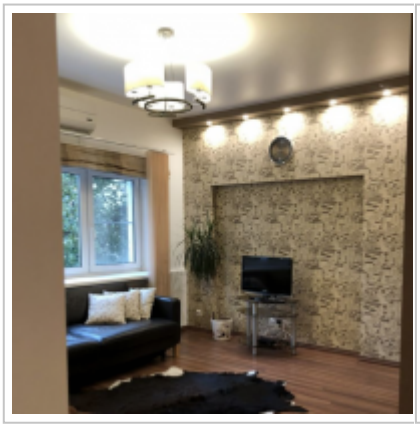




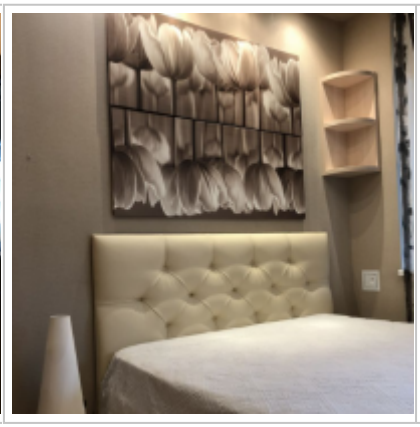





Контакты

Телефон:	+7 (966) 380 1075
Email:	moscow-rentals@yandex.ru
Сайт:	moscow-rentals.ru
Рабочие дни:	Пн, Вт, Ср, Чт, Пт
Часы:	10:00 - 18:00
Категория:	Риелторские услуги
Услуги:	Аренда и продажа недвижимости

Данный сайт носит исключительно информационный характер и не является публичной офертой, определяемой положениями Статьи 437 Гражданского Кодекса РФ. Копирование материалов сайта возможно только с письменного разрешения администрации сайта.