Moscow-Rentals.ru
аренда и покупка

Россия, Москва, Новинский Бул, 28/35С1

150 000 RUB за месяц

ID объявления # 2193

ОПИСАНИЕ

Тип сделки:	в аренду на длительный срок
Тип недвижимости:	4-комн. кв.
Площадь (м²):	110 кв.м.
Минут до метро:	5 пешком
Метро:	Баррикадная, Краснопресненская
Комнаты (кв.м.):	23-20-18-15
Кухня (кв.м.):	10
Балкон:	1
С/у:	1
Тип здания:	Сталинское
Этаж:	6 из 6
Вид из окон:	во двор и на улицу
Парковочное место:	Стихийная парковка во дворе
Удобства:	Холодильник, Телевизор, Кондиционер, Посудомоечная машина
Форма оплаты:	Наличные, Банковский перевод от физического лица, Банковский перевод от юридического лица
Доп. расходы нанимателя:	Депозит 100%, Счета за электричество, Счета за воду, Интернет

Особенности: Без мебели/ Вывоз, Можно с детьми младше 7 лет, Можно с животными

Описание: 4-комнатная квартира в сталинском доме. Ремонт в современном европейском стиле. Много света. Квартира предлагается полностью с мебелью, вывоз обсуждается. Домофон. Охраняемый паркинг. Окна выходят на обе стороны.

ФОТО

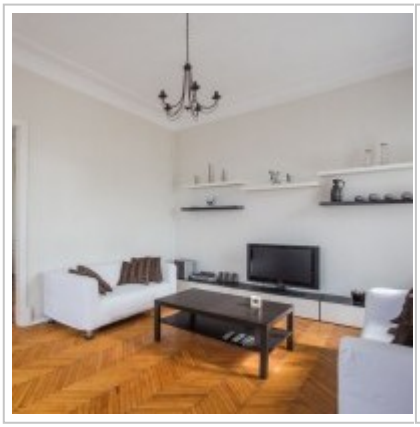

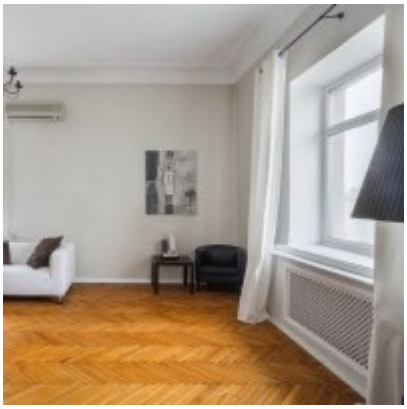

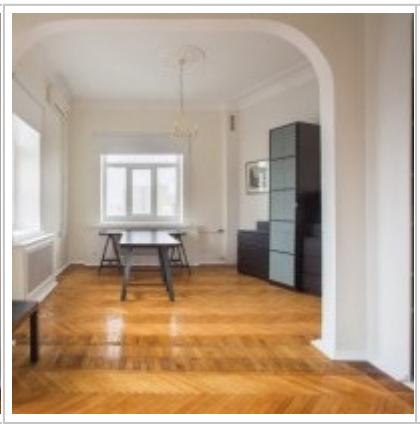

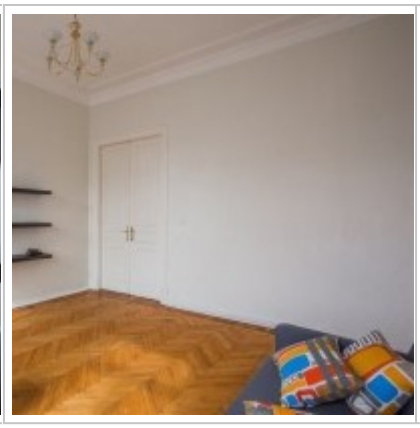

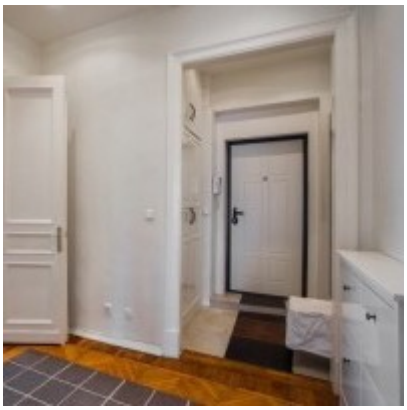
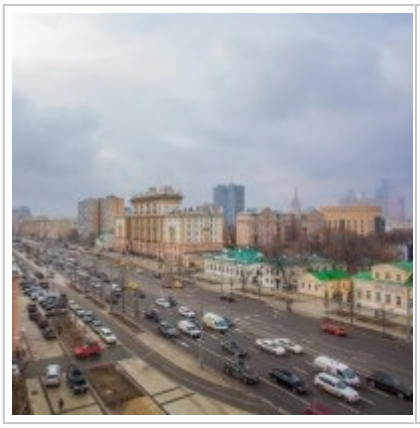

Контакты

Телефон:	+7 (966) 380 1075
Email:	moscow-rentals@yandex.ru
Сайт:	moscow-rentals.ru
Рабочие дни:	Пн, Вт, Ср, Чт, Пт
Часы:	10:00 - 18:00
Категория:	Агентство недвижимости
Услуги:	Аренда и продажа недвижимости

Данный сайт носит исключительно информационный характер и не является публичной офертой, определяемой положениями Статьи 437 Гражданского Кодекса РФ. Копирование материалов сайта возможно только с письменного разрешения администрации сайта.