Moscow-Rentals.ru
аренда и покупка

Россия, Москва, Петровский Пер1/30 С1

350 000 RUB за месяц

ID объявления # 2214

ОПИСАНИЕ

Тип сделки:	в аренду на длительный срок
Тип недвижимости:	4-комн. кв.
Площадь (м²):	185 кв.м.
Минут до метро:	4 пешком
Метро:	Пушкинская, Тверская, Чеховская
Комнаты (кв.м.):	39-34-36-26
Кухня (кв.м.):	18
С/у:	2
Тип здания:	Дореволюционный особняк
Этаж:	3 из 5
Парковочное место:	1
Удобства:	Холодильник, Стиральная машина, Телевизор, Кондиционер, Микроволновая печь, Посудомоечная машина
Форма оплаты:	Наличные, Банковский перевод от физического лица
Доп. расходы нанимателя:	Депозит 100%, Счета за электричество, Счета за воду, Интернет
Особенности:	Можно с детьми младше 7 лет, Можно с животными
Описание:	Четырехкомнатная квартира в самом центре Москвы. Дом расположен в тихом переулке, огороженный двор с небольшим садом, фиксированная

парковка во дворе. В квартире выполнен качественный евроремонт. Просторная светлая гостиная, три спальни, два полноценных с/узла. Квартира частично меблирована, встроенная кухня со всей бытовой техникой.

ФОТО








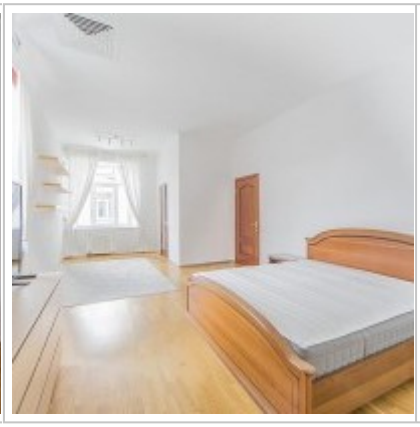




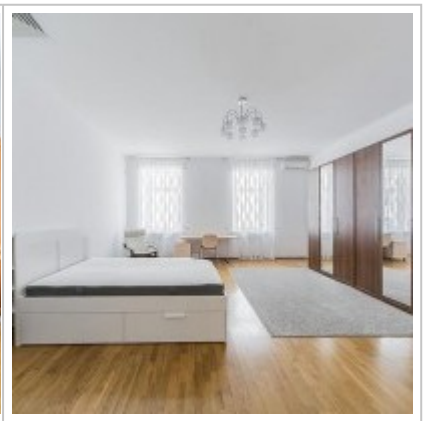

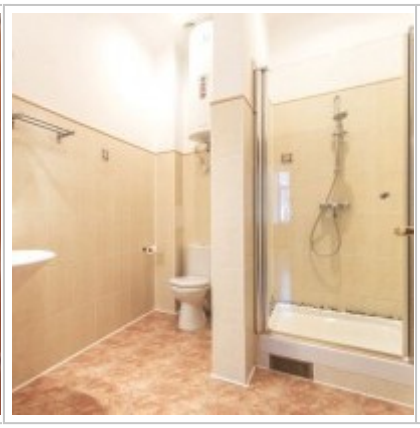


Bedroom
Living room
Bedroom
Bathroom
Kitchen
Hall
Bedroom

Контакты

Телефон:	+7 (966) 380 1075
Email:	moscow-rentals@yandex.ru
Сайт:	moscow-rentals.ru
Рабочие дни:	Пн, Вт, Ср, Чт, Пт
Часы:	10:00 - 18:00
Категория:	Риелторские услуги
Услуги:	Аренда и продажа недвижимости

Данный сайт носит исключительно информационный характер и не является публичной офертой, определяемой положениями Статьи 437 Гражданского Кодекса РФ. Копирование материалов сайта возможно только с письменного разрешения администрации сайта.