Moscow-Rentals.ru
аренда и покупка

Россия, Москва, Зоологическая Ул., 30С2

190 000 RUB за месяц

ID объявления # 2245

ОПИСАНИЕ

Тип сделки:	в аренду на длительный срок
Тип недвижимости:	3-комн. кв.
Площадь (м²):	122 кв.м.
Минут до метро:	9 пешком
Метро:	Баррикадная, Краснопресненская, Маяковская
Комнаты (кв.м.):	23-22-25
Балкон:	1
С/у:	2
Тип здания:	Новый дом бизнес класса
Этаж:	8 из 17
Вид из окон:	во двор
Удобства:	Холодильник, Стиральная машина, Сушильная машина для белья, Телевизор, Кондиционер, Микроволновая печь, Бойлер
Форма оплаты:	Наличные, Банковский перевод от физического лица, Банковский перевод от юридического лица
Доп. расходы нанимателя:	Депозит 100%, Счета за электричество, Счета за воду, Интернет, Спутниковое ТВ

Особенности: Можно с детьми младше 7 лет, Можно с животными

ФОТО


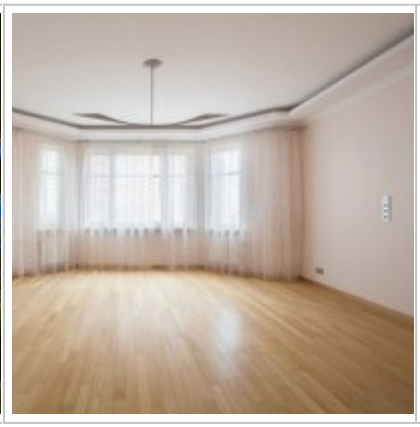

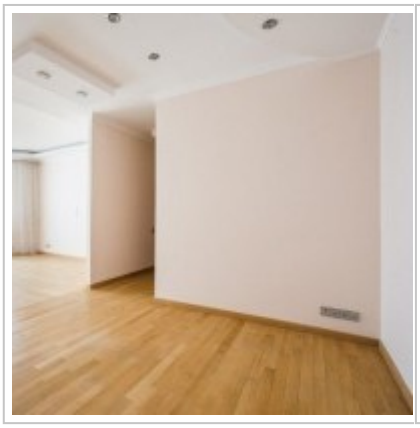

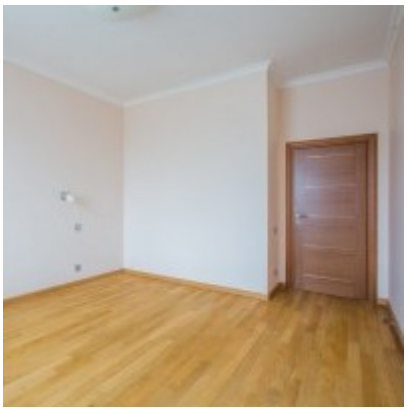
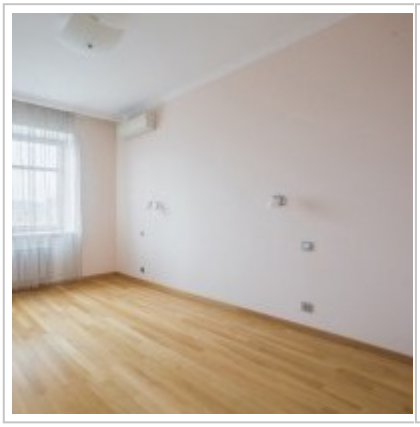
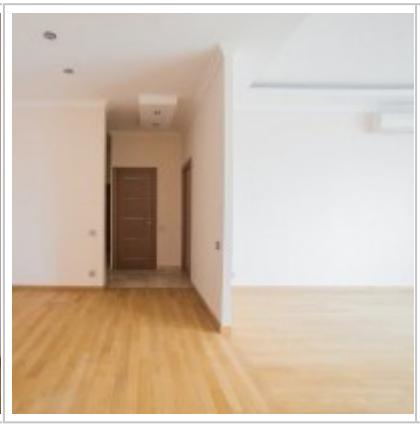








Контакты

Телефон:	+7 (966) 380 1075
Email:	moscow-rentals@yandex.ru
Сайт:	moscow-rentals.ru
Рабочие дни:	Пн, Вт, Ср, Чт, Пт
Часы:	10:00 - 18:00
Категория:	Риелторские услуги
Услуги:	Аренда и продажа недвижимости

Данный сайт носит исключительно информационный характер и не является публичной офертой, определяемой положениями Статьи 437 Гражданского Кодекса РФ. Копирование материалов сайта возможно только с письменного разрешения администрации сайта.